



FUNDO MUNICIPAL DE EDUCAÇÃO

- CENTRO

CNPJ: 30.731.257/0001-84 - CEP: - - SANTALUZ - BA

NOTA DE LIQUIDAÇÃO

PROCESSO ADM: 009-2025

EMPENHO: 466 / 2025 N° SUB-EMPENHO: 2118 Data do Sub-Empenho: 18/09/2025 TIPO DO EMPENHO: Estimativo

FORNECEDOR		Nome: 5416 - GLOBAL MATERIAIS, SERVICOS E MANUTENCAO LTDA		Tipo Pessoa: Jurídica	
Endereço: ALAMEDA SALVADOR, 001057		Complemento: EDIF SALVADOR SHOPPING BUSINE			
Bairro: CAMINHO DAS ARVORES		Cidade:		Estado:	
CNPJ: 23.694.541/0001-62		Insc. Estadual:		RG:	
Conta Corrente: 98783-1		Agência: 0334		Banco: 341 - ITAÚ UNIBANCO S.A.	
Tipo PIX:		N° PIX:			

DOTAÇÃO ORÇAMENTÁRIA		Data do Empenho: 16/07/2025
Reduzido: 1002.4451.1540	- ORÇAMENTÁRIO E SUPLEMENTAR	
Unidade: 701	- SECRETARIA MUNICIPAL DE EDUCAÇÃO	
Função: 12	- Educação	
Sub-Função: 361	- Ensino Fundamental	
Programa: 004	- EDUCALUZ	
Ação: 1.002	- Investimentos em Equipamentos do Ensino Fundamental	
Elemento: 4.4.90.51.00	- Obras e Instalações	
Fonte: 1540	- Transferências do FUNDEB - Impostos e Transferências de Impostos	
Sub-Elemento: 4.4.90.51.01	- OBRAS E INSTALACOES (MAO DE OBRA)	

Modalidade: Pregão eletrônico	N° Lic.: 003-2025PE	Saldo Anterior	Valor do Empenho	Saldo Atual
Convênio:	Contrato: 001-2025ARP	2.750.000,00	76.945,22	2.673.054,78
Patrimônio: -				

HISTÓRICO REFERENTE À REGISTRO DE PREÇO PARA EVENTUAL CONTRATAÇÃO DE EMPRESA ESPECIALIZADA PARA, SOB DEMANDA, PRESTAR SERVIÇOS COMUNS DE ENGENHARIA INERENTES À MANUTENÇÃO DOS PRÉDIOS PÚBLICOS, COM FORNECIMENTO DE PEÇAS, MATERIAIS, FERRAMENTAS, EQUIPAMENTOS E MÃO DE OBRA, SEM REGIME DE DEDICAÇÃO EXCLUSIVA, NA FORMA ESTABELECIDA NO TERMO DE REFERÊNCIA, E NAS PLANILHAS DE SERVIÇOS E INSUMOS DIVERSOS, DESCRITOS NO SISTEMA NACIONAL DE PESQUISA DE CUSTOS E ÍNDICES DA CONSTRUÇÃO CIVIL-SINAPI E NA TABELA ORSE - ORÇAMENTO DE OBRAS DE SERGIPE (BRASIL), LICITAÇÃO 003-2025PE, CONTRATO: 001-2025ARP, MANUTENÇÃO DA ESCOLA CENOS ANEXO MUNICÍPIO DE SANTALUZ-BA, OBRA N° 049/2025, BOLETIM DE MEDIÇÃO 02, PERÍODO DE MEDIÇÃO: 01/09/2025 À 16/09/2025. NFS-e: 2025509.	Movimentação Empenho		
	Saldo Anterior	Sub-Empenho	Saldo Atual
	160.487,24	160.487,24	0,00

Data do Empenho: 16/07/2025 **Data do Liquidação:** 18/09/2025

RETENÇÕES		
Código	Descrição	Valor
2.1.8.8.1.01.02.00.00.007	CONTRIBUIÇÃO AO RGPS - Fonte 1540 INSS	2.808,53
2.1.8.8.1.01.04.00.00.007	IRRF - Fonte 1540	1.925,85
2.1.8.8.1.01.08.00.00.007	ISS - Fonte 1540	4.012,18
## Cento e cinquenta e um mil e setecentos e quarenta reais e sessenta e oito centavos ##		Valor Retido
		Valor Líquido
		8.746,56
		151.740,68

DOCUMENTOS COMPROBATÓRIOS

NOTA FISCAL	Data Emissão	Número	Série	Sub-Série	Data Validade	Valor R\$
	17/09/2025	2025509	U			160.487,24
Quantidade: 1						Total: 160.487,24

DESDOBRAMENTOS (PCASP)		
Código	Descrição	Valor R\$
123210601	LIQUIDAÇÃO OBRAS EM ANDAMENTO	160.487,24

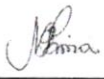
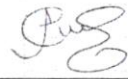
Declaro que os materiais foram recebidos e/ou serviços prestados em 18/09/2025.  MARLI NUNES LIMA Secretária de Educação CPF: 930.248.435-15	Declaro que a despesa relativa a nota de empenho supra está liquidada em 18/09/2025, podendo efetuar o pagamento.  NAIARA DA CUNHA CARMO Diretor Contábil Matrícula: 6408
---	--

DOCUMENTAÇÃO CONFERIDA
 EM 19/09/2025.
 CARLOS ANTÔNIO DA SILVA FILHO
 CONTROLADOR INTERNO

PORTARIA 013/2025
 SIAFIC





FUNDO MUNICIPAL DE EDUCAÇÃO

- CENTRO

CNPJ: 30.731.257/0001-84 - CEP: . - - SANTALUZ - BA

NOTA DE SUB-EMPENHO

PROCESSO ADM: 009-2025

EMPENHO: 466 / 2025 Nº SUB-EMPENHO: 2118 Data do Sub-Empenho: 18/09/2025 TIPO DO EMPENHO: Estimativo

FORNECEDOR

Nome: **5416 - GLOBAL MATERIAIS, SERVICOS E MANUTENCAO LTDA** Tipo Pessoa: Jurídica
 Endereço: ALAMEDA SALVADOR, 001057 Complemento: EDIF SALVADOR SHOPPING BUSINE
 Bairro: CAMINHO DAS ARVORES Cidade: Estado:
 CNPJ: 23.694.541/0001-62 Insc. Estadual: CPF:
 Conta Corrente: 98783-1 Agência: 0334 Banco: 341 - ITAÚ UNIBANCO S.A. RG:
 Tipo PIX: Nº PIX:

DOTAÇÃO ORÇAMENTÁRIA

Reduzido: 1002.4451.1540 - ORÇAMENTÁRIO E SUPLEMENTAR Data do Empenho: 16/07/2025

Unidade: 701 - SECRETARIA MUNICIPAL DE EDUCAÇÃO
 Função: 12 - Educação
 Sub-Função: 361 - Ensino Fundamental
 Programa: 004 - EDUCALUZ
 Ação: 1.002 - Investimentos em Equipamentos do Ensino Fundamental
 Elemento: 4.4.90.51.00 - Obras e Instalações
 Fonte: 1540 - Transferências do FUNDEB - Impostos e Transferências de Impostos
 Sub-Elemento: 4.4.90.51.01 - OBRAS E INSTALACOES (MAO DE OBRA)

Modalidade: Pregão eletrônico	Nº Lic.: 003-2025PE	Saldo Anterior	Valor do Empenho	Saldo Atual
Convênio:	Contrato: 001-2025ARP	2.750.000,00	76.945,22	2.673.054,78
Patrimônio: -				

HISTÓRICO	Movimentação Empenho		
	Saldo Anterior	Sub-Empenho	Saldo Atual
EMPENHO REFERENTE À REGISTRO DE PREÇO PARA EVENTUAL CONTRATAÇÃO DE EMPRESA ESPECIALIZADA PARA, SOB DEMANDA, PRESTAR SERVIÇOS COMUNS DE ENGENHARIA INERENTES À MANUTENÇÃO DOS PRÉDIOS PÚBLICOS, COM FORNECIMENTO DE PEÇAS, MATERIAIS, FERRAMENTAS, EQUIPAMENTOS E MÃO DE OBRA, SEM REGIME DE DEDICAÇÃO EXCLUSIVA, NA FORMA ESTABELECIDADA NO TERMO DE REFERÊNCIA, E NAS PLANILHAS DE SERVIÇOS E INSUMOS DIVERSOS, DESCRITOS NO SISTEMA NACIONAL DE PESQUISA DE CUSTOS E ÍNDICES DA CONSTRUÇÃO CIVIL-SINAPI E NA TABELA ORSE - ORÇAMENTO DE OBRAS DE SERGIPE (BRASIL). LICITAÇÃO 003-2025PE, CONTRATO: 001-2025ARP.	160.487,24	160.487,24	0,00

Nº Ordem	Especificação (Ítem)	Unidade	Quant.	Valor Unitário	Valor Total
1	16 - PARA OBRAS E SERVIÇOS DE ENGENHARIA	SRV	1	160.487,24	160.487,24

Cento e sessenta mil e quatrocentos e oitenta e sete reais e vinte e quatro centavos ## 160.487,24

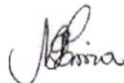
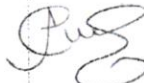
<p>Autorizo o empenho da despesa supra mencionada em 18/09/2025.</p> <p style="text-align: center;"></p> <p style="text-align: center;">MARLI NUNES LIMA Secretária de Educação CPF: 930.248.435-15</p>	<p>Declaro que a importância supra foi deduzida do crédito próprio em 18/09/2025</p> <p style="text-align: center;"></p> <p style="text-align: center;">NAIARA DA CUNHA CARMO Diretor Contábil Matrícula: 6408</p>
--	---



3961753



PREFEITURA MUNICIPAL DE SANTALUZ

Av. Getúlio Vargas - Centro Administrativo Cep: 48.880-000 - Santaluz-BA.
Telefone: 75 3265-2843 www.santaluz.ba.gov.br



Santaluz, 17/09/2025

A empresa:

GLOBAL CONSTRUÇÕES SERVIÇOS E MANUTENÇÕES LTDA; CNPJ: 23.694.541/0001-62.

Endereço:

AV. Santos Dumont 1883, andar 3, sala 305, centro – LAURO DE FREITAS - BA, CEP 42702-400

ORIENTAÇÕES PARA EMPENHO
FONTE DE PAGAMENTO:
SECRETÁRIA DE EDUCAÇÃO
AÇÃO:
FUNDEB
HISTÓRICO:
OBRA DE MANUTENÇÃO DA ESCOLA CENOS ANEXO NO MUNICÍPIO DE SANTALUZ-BA
Processo Licitatório: Pregão eletrônico 003/2025
Contrato: 001/2025 Processo administrativo: 009-2025 Nº da obra: 049/2025
Nº da Nota Fiscal (Matricula): 2025509 VALOR DA NOTA: R\$ 160.487,24 PERÍODO DA MEDIÇÃO: 01/09/2025 a 16/09/2025 DOCUMENTOS EM ANEXO. RELATÓRIO FOTOGRAFICO, CERTIDÕES, NOTA FISCA, BM 02, RDO, RELATÓRIO DA GFIP CP 07, DCTFWEB CP 07.
CONTA: AGÊNCIA 0334 C/C: 98783-1 BANCO ITAÚ
Recurso - FUNDEB

Atenciosamente,

Franklin de J. Sena

Fiscal de contratos





MUNICIPIO DE LAURO DE FREITAS
Secretaria da Fazenda
Coordenação Tributária
Nota Fiscal de Serviços Eletrônica - NFS-e

Número da Nota
2025509
 Data e Hora de Emissão
17/09/2025 11:54:18
 Código de Verificação
03C7055C3

A autenticidade desta Nota Fiscal de Serviços Eletrônica, poderá ser confirmada na página da MUNICIPIO DE LAURO DE FREITAS na Internet, no endereço <http://www.laurodefreitas.ba.gov.br> ou através da leitura do QR Code.

PRESTADOR DE SERVIÇOS

CPF/CNPJ: **23.694.541/0001-62** Inscrição Estadual
 Inscrição **0010045273**
 Nome/Razão **GLOBAL CONSTRUÇÕES SERVIÇOS E MANUTENÇÕES LTDA**
 Endereço: **AVENIDA SANTOS DUMONT, 1883, ANDAR 3 SALA 305**
 Bairro: **Centro** Município: **LAURO DE FREITAS** UF: **BA**
 CEP: **42702-400** Email: **RODRIGO_DDD91@HOTMAIL.COM**

TOMADOR DE SERVIÇOS

CPF/CNPJ/CRI: **13.807.870/0001-19** Inscrição Estadual: **00000000**
 Inscrição
 Nome/Razão **MUNICÍPIO DE SANTALUZ**
 Endereço: **praça coronel josé leitão, 06**
 Bairro: **CENTRO** Município: **SANTALUZ** UF: **BA**
 CEP: **48880-000** Email:

LOCAL DA PRESTAÇÃO DO(S) SERVIÇO(S): **Santaluz**

DISCRIMINAÇÃO DOS SERVIÇOS

OBRA DE MANUTENÇÃO DA ESCOLA CENOS NO MUNICIPIO DE SANTALUZ / BAHIA.
 Nº DO PROCESSO ADMINISTRATIVO: 009/2025
 Nº DA OS: 049/2025
 Nº DA ATA: 001/2025
 PREGÃO ELETRONICO Nº: 003/2025
 BM: 02
 PERÍODO DA MEDIÇÃO: 01/09/2025 A 16/09/2025
 VALOR TOTAL: R\$ 160.487,24
 VL MÃO DE OBRA 50%: R\$ 80.243,62
 VALOR DE MATERIAL 50%: R\$ 80.243,62
 BC DE INSS: R\$ 80.243,62 x 3,5%: R\$ 2.808,53
 BC DE ISS: R\$ 80.243,62 x 2,50%: 2.006,09
 VALOR LÍQUIDO: R\$ 155.672,62
 DADOS BANCARIOS: BANCO SANTANDER AG: 3747 C/C: 130091430

DECLARO PARA OS DEVIDOS FINS QUE:
 O(s) Serviço(s) foi(ram) prestado(s)
 O(s) Material(is) foi(ram) recebido(s)
 A(s) Obra(s) foi(ram) efetuada(s)
 EM 17/09/25
 Assinatura

Franklin de J. Silva

VALOR TOTAL DA NOTA FISCAL : R\$ **160.487,24**

ATIVIDADE

0004299599 - Outras Obras De Engenharia Civil Não Especifi

ITEM DA LISTA DE SERVIÇOS: (Lei Municipal 1572/2015)

07.02 - Execução, por administração, empreitada ou subempreitada, de obras de construção civil, hidráulica ou elétrica e de outras obras semelhantes, inclusive sondagem, perfuração de poços, escavação, drenagem e

Valor Total Deduções (R\$)	Base de Cálculo (R\$)	Alíquota (%)	Valor do ISS (R\$)	ISSQN Retido (R\$)
80.243,62	80.243,62	2,50	2006,09	Sim

RETENÇÃO DE IMPOSTOS

PIS (R\$)	COFINS (R\$)	INSS (R\$)	IRRF (R\$):	CSLL (R\$):	OUTRAS RETENÇÕES (R\$):
0,00	0,00	2.808,53	0,00	0,00	0,00

VALOR LÍQUIDO DA NOTA FISCAL : R\$ **155.672,62**

INFORMAÇÕES COMPLEMENTARES

Competência: 09/2025 - Tributado fora do Município de Lauro de Freitas - Responsável Recolhimento: Tomador



Autentique
Via QR Code

Percentual de Total da Dedução: **50,0%**



PREFEITURA MUNICIPAL DE SANTA LUZ
PRAÇA DO TANQUE GRANDE
13.807.870/0001-19

DOCUMENTO DE ARRECAÇÃO MUNICIPAL - DAM

ISSQN Terceiros

Nº DAM: 515957	CONTRIBUINTE 31124 - GLOBAL CONSTRUCOES SERVICOS E MANUTENCOES LTDA			INSCRIÇÃO:
TIPO / NOME LOGRADOURO: SANTOS DUMONT				NÚMERO: 1883
COMPLEMENTO: ANDAR 3 SALA 305	BAIRRO CENTRO	MUNICÍPIO: LAURO DE FREITAS	UF: BA	
DOCUMENTOS				
C.N.P.J. / CPF: 23.694.541/0001-62	R.G.:	ORGÃO		
TOMADOR				
CONTRIBUINTE TOMADOR: FUNDO MUNICIPAL DE EDUCAÇÃO			C.N.P.J. / CPF: 30.731.257/0001-84	
COMPOSIÇÃO DO TRIBUTO				
Base Cálculo: 80.243,62	Alíquota (%): 5,000	Valor R\$: 4.012,18	Taxa Expediente R\$:	Valor Total R\$: 4.012,18
DADOS PARA PAGAMENTO				
DATA LANÇAMENTO: 10/10/2025	MÊS REFERÊNCIA: Setembro	EXERCÍCIO: 2025	DATA EMISSÃO: 18/09/2025 11:33:49	DATA DE VENCIMENTO: 10/10/2025
INSTRUÇÕES: 1- PAGÁVEL NAS AGENCIAS E CASH ELETRÔNICO DA CAIXA ECONÔMICA E BANCO DO BRASIL. 2- RECEBER ATÉ A DATA DE VENCIMENTO 3-NF-e Nº 2025509 - DATA DE EMISSÃO: 17-09-2025			(=) VALOR DEVIDO - R\$	4.012,18
			(-) VALOR DO DESCONTO - R\$	
			(+) CORREÇÃO MONETÁRIA - R\$	
			(+) MULTA DE MORA - R\$	
			(+) JUROS DE MORA - R\$	
			(=) VALOR A PAGAR - R\$	4.012,18

Operador: Daniele Nicodemos Da Silva



8175000040 . 8

12183906202 . 7

51010010500 . 4

00051595712 . 4

AUTENTICAÇÃO MECÂNICA

VIA CONTRIBUINTE

DESTAQUE AQUI

VÁLIDO SOMENTE SE AUTENTICADO MECANICAMENTE POR BANCO AUTORIZADO



8175000040 . 8

12183906202 . 7

51010010500 . 4

00051595712 . 4

ATENÇÃO: NÃO AMASSE, NÃO DOBRE, NÃO PERFURE



PREFEITURA MUNICIPAL DE SANTA LUZ
PRAÇA DO TANQUE GRANDE
13.807.870/0001-19

DOCUMENTO DE ARRECAÇÃO MUNICIPAL - DAM

ISSQN Terceiros

MÊS REFERÊNCIA: Setembro	Nº DAM: 515957	EXERCÍCIO: 2025	DATA: 18/09/2025 11:33:49	DATA VENCIMENTO: 10/10/2025	INSCRIÇÃO
IDENTIFICAÇÃO DO CONTRIBUINTE 31124			(=) VALOR DEVIDO - R\$	4.012,18	
GLOBAL CONSTRUCOES SERVICOS E			(=) VALOR A PAGAR - R\$	4.012,18	





I.R.R.F

Nº DAM: 515953	CONTRIBUINTE 31124 - GLOBAL CONSTRUCOES SERVICOS E MANUTENCOES	INSCRIÇÃO: 31124
TIPO / NOME LOGRADOURO: AV SANTOS DUMONT		NÚMERO: 1883
COMPLEMENTO: ANDAR 3 SALA 305	BAIRRO: CENTRO	MUNICÍPIO: LAURO DE FREITAS UF: BA
DOCUMENTOS		
C.P.F.:	R.G.:	ORGÃO C.N.P.J.: 23.694.541/0001-62
DESCRIÇÃO DA ATIVIDADE		
CÓDIGO ATIV: 433	ESPECIFICAÇÃO: I.R.R.F	
COMPOSIÇÃO DO TRIBUTO		
Base Cálculo:	Quantidade/Alíquota (%) 1,000	Valor UFPM: 1,000 Valor R\$ 1.925,85 Taxa Expediente R\$: Valor Total R\$ 1.925,85
DADOS PARA PAGAMENTO		
DATA LANÇAMENTO: 18/09/2025	PARCELA: 1/1	EXERCÍCIO 2025 DATA EMISSÃO: 18/09/2025 11:26:52 DATA DE VENCIMENTO: 30/09/2025
Composição do Imposto/Lançamentos		
Valor do Tributo: 1.925,85	Vlr. Devido sem Desconto (VD): 1.925,85	(=) VALOR DEVIDO - R\$ 1.925,85
Taxa de Expediente: 1.925,85	Vlr. do Desconto: 0,00	(-) VALOR DO DESCONTO - R\$
Valor de Base Cálculo: 1.925,85	Vlr. Devido com Desconto: 1.925,85	(+) CORREÇÃO MONETÁRIA - R\$
		(+) MULTA DE MORA - R\$
		(+) JUROS DE MORA - R\$
		(=) VALOR A PAGAR - R\$ 1.925,85
INSTRUÇÕES: 1) Pagável na agência da Caixa Econômica Federal e Banco do Brasil. 2) Multa de 02% após o vencimento sobre o valor devido. 3) Juros de mora de 0,33% ao dia após o vencimento. 4) NF-e Nº 2025509 - Data de emissão: 17-09-2025.		



Operador: Daniele Nicodemos Da Silva



8177000019 . 0

25853906202 . 0

50930010100 . 3

00051595307 . 3

AUTENTICAÇÃO MECÂNICA

VIA CONTRIBUINTE

DESTAQUE AQUI

VÁLIDO SOMENTE SE AUTENTICADO MECANICAMENTE POR BANCO AUTORIZADO



8177000019 . 0

25853906202 . 0

50930010100 . 3

00051595307 . 3

ATENÇÃO: NÃO AMASSE, NÃO DOBRE, NÃO PERFURE



I.R.R.F

PARCELA: 1/1	Nº DAM: 515953	EXERCÍCIO 2025	DATA EMISSÃO: 18/09/2025 11:26:52	DATA VENCIMENTO: 30/09/2025
INSCRIÇÃO: 31124			(=) VALOR DEVIDO - R\$	1.925,85
GLOBAL CONSTRUCOES SERVICOS E			(=) VALOR A PAGAR - R\$	1.925,85





**GLOBAL
CONSTRUÇÕES**

OBRA DE MANUTENÇÃO DA ESCOLA CENOS ANEXO

Item	Código Banco	Descrição	Und	Quant.	Valor Unit	Valor Unit com BDI	Total S/ Desconto	Total c/ Desconto	ATA: 01/2025	PROCESSO ADMINISTRATIVO 0089/2025	PREGÃO ELETRONICO 003/2025	INICIO DA OBRA; 04/08/2025	ORDEM DE SERVIÇO 049/2025	R\$
									QUANT.	VALOR TOTAL	QUANT.	VALOR TOTAL	VALOR TOTAL	VALOR TOTAL
1		SERVIÇOS PRELIMINARES												
1.1	88524	LIMPEZA MANUAL DE VEGETAÇÃO EM TERRENO COM ENXADA. AF_03/2024	m²	477.2	5,19	48.833,75	3.020,88	2.285,51		R\$ -	477,20	R\$ 2.285,51	R\$ 0,00	0%
1.2	5088	Barrilete para Ombre de Médio Porte Resprovetimento 2 vezes	m²	20	251,05	306,28	6.125,80	4.584,20		R\$ -	20,00	R\$ 4.584,20	R\$ 0,00	0%
1.3	105009	LOCAÇÃO CONVENCIONAL DE OBRA, UTILIZANDO GABARITO DE TÁBUAS CORRIDAS PONTELETADAS A CADA 1,50M - 2 UTILIZAÇÕES. AF_03/2024	M	80,48	87,39	106,60	6.578,16	6.434,37		R\$ -	80,48	R\$ 6.434,38	-R\$ 0,01	0%
1.4	51	Placa de obra em chapa aço galvanizado, instalada - Rev 02_01/2022	m²	6	342,97	418,42	2.510,52	1.882,88		R\$ -	6,00	R\$ 1.882,88	R\$ 0,00	0%
1.5	88457	TAPUME COM CHAPA METÁLICA. AF_03/2024	m²	215,21	101,31	123,58	26.597,80	19.948,35		R\$ -	215,21	R\$ 19.948,35	R\$ 0,00	0%
2		MOVIMENTAÇÃO DE TERRA												
2.1	93568	ESCAVAÇÃO MANUAL DE VALA. AF_08/2024	m³	12,17	96,40	117,60	1.431,19	1.073,36		R\$ -	12,00	R\$ 1.058,40	R\$ 14,99	1%
2.2	94319	ATERRO MANUAL DE VALAS COM SOLO ARGILLO-ARENOSO. AF_08/2023	m³	17,5	84,34	102,89	1.800,57	1.350,43		R\$ -	17,00	R\$ 1.311,85	R\$ 38,58	3%
2.3	93382	REATERRO MANUAL DE VALAS, COM COMPACTADOR DE SOLOS DE PERCUSSÃO. AF_08/2023	m³	6,86	30,51	37,22	254,95	191,21		R\$ -	6,00	R\$ 187,49	R\$ 23,72	12%
2.4	100577	PREPARAÇÃO E COMPACTAÇÃO DE SUBLEITO DE SOLO PREDOMINANTEMENTE ARENOSO, PARA OBRAS DE CONSTRUÇÃO DE PAVIMENTOS. AF_08/2024	m³	477,2	1,55	1,88	901,90	676,43		R\$ -	470,00	R\$ 666,23	R\$ 10,20	2%
3		ESTRUTURA												
3.1	104918	ARMADAÇÃO DE SAPATA, ISOLADA, VIGA BALDRAME E SAPATA CORRIDA UTILIZANDO AÇO CA-50 DE 8 MM - MONTAGEM. AF_01/2024	KG	171,9	13,58	16,56	2.846,86	2.135,00		R\$ -	170,00	R\$ 2.111,40	R\$ 23,60	1%
3.2	92919	ARMADAÇÃO DE ESTRUTURAS DIVERSAS DE CONCRETO ARMADO, EXCETO VIGAS, PILARES, LAJES E FUNDAÇÕES, UTILIZANDO AÇO CA-50 DE 10,0 MM - MONTAGEM. AF_06/2022	KG	377,6	11,15	13,90	5.135,36	3.851,52		R\$ -	377,00	R\$ 3.845,40	R\$ 6,12	0%
3.3	92915	ARMADAÇÃO DE ESTRUTURAS DIVERSAS DE CONCRETO ARMADO, EXCETO VIGAS, PILARES, LAJES E FUNDAÇÕES, UTILIZANDO AÇO CA-50 DE 5,0 MM - MONTAGEM. AF_09/2022	KG	588,9	17,05	20,80	12.415,52	9.311,64		R\$ -	590,00	R\$ 9.204,00	R\$ 107,64	1%
3.4	92762	ARMADAÇÃO DE PILAR OU VIGA DE ESTRUTURA CONVENCIONAL DE CONCRETO, ARMADO UTILIZANDO AÇO CA-50 DE 10,0 MM - MONTAGEM. AF_09/2022	KG	512,21	8,96	12,15	6.223,35	4.687,51		R\$ -	510,00	R\$ 4.647,38	R\$ 20,14	0%
3.5	92759	ARMADAÇÃO DE PILAR OU VIGA DE ESTRUTURA CONVENCIONAL DE CONCRETO, ARMADO UTILIZANDO AÇO CA-50 DE 5,0 MM - MONTAGEM. AF_09/2022	KG	808,68	13,81	16,84	13.635,01	10.226,26		R\$ -	807,00	R\$ 10.182,41	R\$ 33,85	0%
3.6	103682	CONCRETAGEM DE VIGAS E LAJES, FCK=25 MPa, PARA QUALQUER TIPO DE LAJE COM BALDES EM EDIFICAÇÃO TERRELA - LANÇAMENTO, ADENSAMENTO E ACABAMENTO. AF_02/2022	m³	8,33	1.101,90	1.344,31	12.542,41	9.408,81		R\$ -	9,00	R\$ 9.074,09	R\$ 332,72	4%
3.7	103686	CONCRETAGEM DE PILARES, FCK = 25 MPa, COM USO DE BALDES - LANÇAMENTO, ADENSAMENTO E ACABAMENTO. AF_02/2022	m³	6,88	1.082,24	1.320,33	9.097,07	6.822,80		R\$ -	6,00	R\$ 5.941,49	R\$ 881,32	13%
3.8	96568	CONCRETAGEM DE SAPATA, FCK 30 MPa, COM USO DE BOMBA - LANÇAMENTO, ADENSAMENTO E ACABAMENTO. AF_01/2024	m³	4,9	858,77	1.047,89	5.133,88	3.850,28		R\$ -	4,80	R\$ 3.771,88	R\$ 78,58	2%
4		FECHAMENTO												
4.1	103332	ALVENARIA DE VEDAÇÃO DE BLOCOS CERÂMICOS FURADOS NA HORIZONTAL DE 9X14X19 CM (ESPESSURA 8 CM) E ARGAMASSA DE ASSENTAMENTO COM PREPARO EM BETONEIRA. AF_12/2021	m²	603,84	135,92	165,82	100.128,74	75.098,56	200	R\$ 24.873,00	600,00	R\$ 74.619,00	R\$ 477,56	1%
4.2	105023	VERGA MOLDADA IN LOCO EM CONCRETO, ESPESSURA DE '15' CM. AF_03/2024	M	18	70,21	85,65	1.541,70	1.156,29		R\$ -	18,00	R\$ 1.156,28	R\$ 0,00	0%
4.3	105029	CONTRAVERGA MOLDADA IN LOCO EM CONCRETO, ESPESSURA DE '16' CM. AF_03/2024	M	18	52,62	64,19	1.155,42	886,57		R\$ -	18,00	R\$ 886,57	R\$ 0,00	0%
4.4	105036	VERGA PRÉ-FABRICADA COM ATÉ 1,5 M DE VÃO, ESPESSURA DE '15' CM. AF_03/2024	M	14	53,06	64,73	906,22	679,67		R\$ -	14,00	R\$ 679,67	R\$ 0,00	0%



Franklin de J. Silva

4.5	96369	SINAPI	m²	231,09	225,57	276,19	63.593,65	R\$ 47.696,24	R\$ 26.831,03	130,00	R\$ 26.831,03	R\$ 20.664,21	44%
5				1									
5.1	87905	SINAPI	m²	1207,68	9,55	172.232,83	172.232,83	R\$ 126.174,62	R\$ 26.831,03	130,00	R\$ 26.831,03	R\$ 20.664,21	44%
5.2	87629	SINAPI	m²	1207,68	45,33	56,30	66.784,70	R\$ 50.088,53	R\$ 7.893,75	1200,00	R\$ 10.486,00	R\$ 67,10	1%
5.3	98547	SINAPI	m²	77,83	232,55	283,71	22.061,14	R\$ 16.560,86	R\$ -	77,83	R\$ 16.560,86	R\$ 0,00	0%
5.4	4850	ORSE	m²	126	36,72	43,57	5.489,82	R\$ 4.117,37	R\$ 4.117,37	126,00	R\$ 4.117,37	R\$ 0,00	0%
5.5	87275	SINAPI	m²	89,07	71,90	87,71	7.812,32	R\$ 6.859,24	R\$ -	0,00	R\$ -	R\$ 5.859,24	100%
5.6	102253	SINAPI	m²	65,73	696,28	851,90	55.995,38	R\$ 41.996,54	R\$ -	0,00	R\$ -	R\$ 41.996,54	100%
6				1									
6.1	92541	SINAPI	m²	305,81	81,57	111,71	34.192,03	R\$ 25.621,52	R\$ 8.376,25	100,00	R\$ 8.376,25	R\$ 17.243,27	67%
6.2	94201	SINAPI	m²	305,81	48,80	58,53	18.204,86	R\$ 13.653,85	R\$ -	0,00	R\$ -	R\$ 13.653,85	100%
6.3	94228	SINAPI	M	50,38	84,37	102,93	5.185,61	R\$ 3.989,21	R\$ -	0,00	R\$ -	R\$ 3.989,21	100%
6.4	13642	ORSE	m	25,19	11,99	14,61	389,02	R\$ 276,02	R\$ -	0,00	R\$ -	R\$ 276,02	100%
6.5	246	ORSE	m	22,5	7,75	9,45	212,62	R\$ 159,47	R\$ -	0,00	R\$ -	R\$ 159,47	100%
6.6	104314	SINAPI	KG	989,7	12,74	15,54	15.535,33	R\$ 11.651,50	R\$ -	0,00	R\$ -	R\$ 11.651,50	100%
6.7	94218	SINAPI	m²	42,45	184,01	224,49	9.529,80	R\$ 7.147,20	R\$ -	0,00	R\$ -	R\$ 7.147,20	100%
6.8	94227	SINAPI	M	10,97	62,15	75,82	831,74	R\$ 623,81	R\$ -	0,00	R\$ -	R\$ 623,81	100%
6.9	101970	SINAPI	M	18,71	50,34	61,41	1.148,89	R\$ 961,74	R\$ -	0,00	R\$ -	R\$ 961,74	100%
6.10	96113	SINAPI	m²	348,26	52,10	63,56	22.135,40	R\$ 16.601,55	R\$ -	0,00	R\$ -	R\$ 16.601,55	100%
6.11	7393	ORSE	m²	106,86	161,30	198,78	21.027,91	R\$ 15.770,93	R\$ 14.758,50	100,00	R\$ 14.758,50	R\$ 1.012,43	6%
7				1									
7.1	97113	SINAPI	m²	477,2	2,35	2,86	1.364,79	R\$ 1.023,59	R\$ -	477,20	R\$ 1.023,59	R\$ 0,00	0%
7.2	94992	SINAPI	m²	179,45	80,05	97,66	17.525,08	R\$ 13.143,81	R\$ 13.143,82	179,45	R\$ 13.143,82	R\$ 0,00	0%
7.3	10011	ORSE	m²	297,75	17,80	21,71	6.464,15	R\$ 4.846,11	R\$ -	297,75	R\$ 4.846,11	R\$ 0,00	0%
7.4	101747	SINAPI	m²	297,75	85,38	104,16	31.013,64	R\$ 23.280,23	R\$ -	297,75	R\$ 23.280,23	R\$ 0,00	0%



Martim de Jesus
 2023.03.03

7.5	CP-177	Próprio		52,63	64,20	19.115,55	R\$ 14.338,66		R\$ -	0,00	R\$ -	R\$ 14.338,66	100%
7.6	7342	ORSE	PISO EM GRANILITE, MARMORITE OU GRANITINA EM AMBIENTES INTERNOS	297,75	44,38	13.214,14	R\$ 9.910,61		R\$ -	0,00	R\$ -	R\$ 9.910,61	100%
7.7	4517	ORSE	Polimento de piso de alta resistência, novo- R1	297,75	76,64	22.818,66	R\$ 17.114,67		R\$ -	0,00	R\$ -	R\$ 17.114,67	100%
7.8	10882	ORSE	Resina silicônica (INTOBOND-AR) ou similar	50,34	113,74	5.725,67	R\$ 4.294,25		R\$ -	0,00	R\$ -	R\$ 4.294,25	100%
			Revestimento cerâmico para piso ou parede, 63 x 63 cm, pei 5, Blancogrês, porcelanato esmaltado acetinado, refilado interno, linha cimento averde ou similar, apl. c/ arg. ind. AC-III, rejunte acrílico, exclusive regularização de base ou emboco										
8			PINTURA	1	108.937,47	108.937,47	R\$ 81.703,10						
8.1	2344	ORSE	Preparo de superfície com lixamento de paredes e tetos	2018,12	4,09	8.254,11	R\$ 6.190,58		R\$ -	0,00	R\$ -	R\$ 6.190,58	100%
8.2	89485	SINAPI	FUNDO SELADOR ACRÍLICO, APLICAÇÃO MANUAL EM PAREDE, UMA DEMÃO. AF_04/2023	1989,86	5,81	9.387,91	R\$ 7.025,93		R\$ -	0,00	R\$ -	R\$ 7.025,93	100%
8.3	89464	SINAPI	FUNDO SELADOR ACRÍLICO, APLICAÇÃO MANUAL EM TETO, UMA DEMÃO. AF_04/2023	348,28	6,89	2.434,33	R\$ 1.825,75		R\$ -	0,00	R\$ -	R\$ 1.825,75	100%
8.4	89489	SINAPI	PINTURA LÁTEX ACRÍLICA PREMIUM, APLICAÇÃO MANUAL EM PAREDES, DUAS DEMÃOS. AF_04/2023	1989,86	17,03	28.437,71	R\$ 21.328,28		R\$ -	0,00	R\$ -	R\$ 21.328,28	100%
8.5	89497	SINAPI	EMASSAMENTO COM MASSA LÁTEX, APLICAÇÃO EM PAREDE, DUAS DEMÃOS, LIXAMENTO MANUAL. AF_04/2023	1989,86	23,70	38.575,68	R\$ 29.681,76		R\$ -	0,00	R\$ -	R\$ 29.681,76	100%
8.6	89496	SINAPI	EMASSAMENTO COM MASSA LÁTEX, APLICAÇÃO EM TETO, DUAS DEMÃOS, LIXAMENTO MANUAL. AF_04/2023	348,28	43,83	15.284,23	R\$ 11.448,17		R\$ -	0,00	R\$ -	R\$ 11.448,17	100%
8.7	104639	SINAPI	PINTURA LÁTEX ACRÍLICA ECONÔMICA, APLICAÇÃO MANUAL EM TETO, DUAS DEMÃOS. AF_04/2023	348,28	16,09	5.603,50	R\$ 4.202,63		R\$ -	0,00	R\$ -	R\$ 4.202,63	100%
9			ESQUADRIAS	1	41.311,84	41.311,84	R\$ 30.983,96						
9.1	100675	SINAPI	KIT DE PORTA-FRONTA DE MADEIRA EM ACABAMENTO MELAMÍNICO BRANCO, FOLHA LEVE OU MÉDIA, 80X210CM, EXCLUSIVE FECHADURA, FIXAÇÃO COM PREENCHIMENTO PARCIAL DE ESPUMA EXPANSIVA, FORNECIMENTO E INSTALAÇÃO. AF_12/2019	13	1.154,40	15.007,20	R\$ 11.255,40		R\$ -	0,00	R\$ -	R\$ 11.255,40	100%
9.2	90790	SINAPI	KIT DE PORTA-FRONTA DE MADEIRA EM ACABAMENTO MELAMÍNICO BRANCO, FOLHA LEVE OU MÉDIA, 80X210CM, EXCLUSIVE FECHADURA, FIXAÇÃO COM PREENCHIMENTO PARCIAL DE ESPUMA EXPANSIVA, FORNECIMENTO E INSTALAÇÃO. AF_12/2019	1	1.041,89	1.041,89	R\$ 781,42		R\$ -	0,00	R\$ -	R\$ 781,42	100%
9.3	8374	ORSE	Porta em madeira compensada (carvalho), lisa, semi-ôca, 1,80x2,10m, duas folhas, com visor 40x50cm, inclusive batentes e ferragens, exclusão vidros	1	1.943,40	2.370,84	R\$ 1.778,21		R\$ -	0,00	R\$ -	R\$ 1.778,21	100%
9.4	91341	SINAPI	PORTA EM ALUMÍNIO DE ABRIR TIPO VENEZIANA COM GUARNIÇÃO, FIXAÇÃO COM PARAFUSOS - FORNECIMENTO E INSTALAÇÃO. AF_12/2019	15,96	553,41	8.852,42	R\$ 6.624,32		R\$ -	0,00	R\$ -	R\$ 6.624,32	100%
9.5	91304	SINAPI	FECHADURA DE EMBUTIR COM CILINDRO, EXTERNA, COMPLETA, ACABAMENTO PADRÃO POPULAR, INCLUSO EXECUÇÃO DE FURO - FORNECIMENTO E INSTALAÇÃO. AF_12/2019	14	123,15	2.103,36	R\$ 1.577,52		R\$ -	0,00	R\$ -	R\$ 1.577,52	100%
9.6	94570	SINAPI	JANELA DE ALUMÍNIO DE CORRER COM 2 FOLHAS PARA VIDROS (VIDROS INCLUSOS), BATENTE/REQUADRO 6 A 14 CM, ACABAMENTO COM ACETATO OU BRILHANTE, FIXAÇÃO COM PARAFUSO, SEM GUARNIÇÃO/ALIZAR, DIMENSÕES 100X120 CM, VEDAÇÃO COM SILICONE, EXCLUSIVE CONTRAMARCO - FORNECIMENTO E INSTALAÇÃO. AF_11/2024	11,45	214,27	2.993,03	R\$ 2.244,77		R\$ -	0,00	R\$ -	R\$ 2.244,77	100%
9.7	101865	SINAPI	PEITORIL LINEAR EM GRANITO OU MÁRMORE, L = 15CM, ASSENTADO COM ARGAMASSA 1:6 COM ADITIVO. AF_11/2020	21,2	118,14	3.055,55	R\$ 2.291,66		R\$ -	0,00	R\$ -	R\$ 2.291,66	100%
9.8	94569	SINAPI	JANELA DE ALUMÍNIO TIPO MAXIM-AR, BATENTE/REQUADRO 3 A 14 CM, VIDRO INCLUSO, FIXAÇÃO COM PARAFUSO, SEM GUARNIÇÃO/ALIZAR, DIMENSÕES 80X80 (A X L) CM, SEM ACABAMENTO, VEDAÇÃO COM SILICONE, EXCLUSIVE CONTRAMARCO - FORNECIMENTO E INSTALAÇÃO. AF_11/2024	1,28	505,86	647,24	R\$ 485,43		R\$ -	0,00	R\$ -	R\$ 485,43	100%
9.9	105812	SINAPI	GUARNIÇÃO DE ALUMÍNIO. AF_11/2024	113,44	23,25	2.637,48	R\$ 1.978,11		R\$ -	0,00	R\$ -	R\$ 1.978,11	100%
9.10	94590	SINAPI	CONTRAMARCO DE ALUMÍNIO, FIXAÇÃO COM PARAFUSO - FORNECIMENTO E INSTALAÇÃO. AF_11/2024	56,72	32,61	1.849,63	R\$ 1.387,22		R\$ -	0,00	R\$ -	R\$ 1.387,22	100%
9.11	102082	SINAPI	ESCAIDA TIPO MARINHEIRO EM TUBO AÇO GALVANIZADO 1 1/2" COM GUARDA-CORPO, PARA ALTURAS DE ATÉ 3 M, FIXADA COM CHUMBADOR MECÂNICO. AF_11/2020	4	193,30	773,20	R\$ 579,90		R\$ -	0,00	R\$ -	R\$ 579,90	100%
10			INSTALAÇÕES HIDROSSANITÁRIAS	1	27.618,61	27.618,61	R\$ 20.713,96						



Franklin de S. Costa
 Eng. Civil
 CREA-BA 05-1902567-0



11.11	91993	SINAPI	UN	6	48,40	59,04	354,24	R\$ 266,66	R\$	-	0,00	R\$	-	R\$ 266,66	100%
11.12	92000	SINAPI	UN	18	30,82	37,60	676,80	R\$ 507,60	R\$	-	0,00	R\$	-	R\$ 507,60	100%
11.13	91997	SINAPI	UN	18	39,85	44,95	809,10	R\$ 606,83	R\$	-	0,00	R\$	-	R\$ 606,83	100%
11.14	101875	SINAPI	UN	1	371,21	452,87	452,87	R\$ 339,65	R\$	-	0,00	R\$	-	R\$ 339,65	100%
11.15	101938	SINAPI	UN	1	110,11	134,33	134,33	R\$ 100,75	R\$	-	0,00	R\$	-	R\$ 100,75	100%
11.16	105621	SINAPI	UN	12	43,53	53,10	637,20	R\$ 477,90	R\$	-	0,00	R\$	-	R\$ 477,90	100%
12				1		44.898,21	44.898,21	R\$ 33.651,16							
12.1	103250	SINAPI	UN	1	4.465,68	5.448,12	5.448,12	R\$ 4.066,08	R\$	-	0,00	R\$	-	R\$ 4.066,08	100%
12.2	103253	SINAPI	UN	5	6.095,55	7.436,57	37.182,85	R\$ 27.697,14	R\$	-	0,00	R\$	-	R\$ 27.697,14	100%
12.3	89665	SINAPI	M	82,34	18,48	22,54	1.865,94	R\$ 1.391,96	R\$	-	0,00	R\$	-	R\$ 1.391,96	100%
12.4	89666	SINAPI	UN	18	7,89	9,73	175,14	R\$ 131,36	R\$	-	0,00	R\$	-	R\$ 131,36	100%
12.5	104325	SINAPI	UN	6	28,17	34,36	206,16	R\$ 154,62	R\$	-	0,00	R\$	-	R\$ 154,62	100%
13				1		48.206,81	48.206,81	R\$ 36.155,11							
13.1	90776	SINAPI	H	583,45	40,87	49,86	28.090,81	R\$ 21.818,11	R\$	7.479,00	200,00	R\$	7.479,00	R\$ 14.339,11	68%
13.2	90777	SINAPI	H	120	130,58	159,30	19.116,00	R\$ 14.337,00	R\$	5.973,75	50,00	R\$	5.973,75	R\$ 8.393,25	58%
14				1		3.904,31	3.904,31	R\$ 2.928,23							
14.1	2460	ORSE	m²	477,2	2,44	2,97	1.417,28	R\$ 1.062,96	R\$	-	0,00	R\$	-	R\$ 1.062,96	100%
14.2	3167	ORSE	un	1	2.058,55	2.487,03	2.487,03	R\$ 1.895,27	R\$	-	0,00	R\$	-	R\$ 1.895,27	100%
						1.000.373,88	750.430,40		BIM02	R\$ 160.487,24	ACUMULADO	R\$ 362.997,05	R\$ 387.433,35	SALDO	

BIM02:	R\$ 160.487,24
SALDO:	R\$ 387.433,35
TOTAL DA OBRA	750.430,40
TOTAL ACUMULADO	362.997,05

GLOBAL CONSTRUÇÕES
 Camila Ribeiro C. C. Ferreira
 Eng. Civil
 CREA-BA 051602957-0

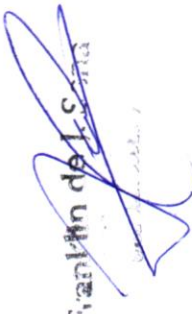

 Franklin de Jesus



**GLOBAL
CONSTRUÇÕES**

RELATÓRIO FOTOGRÁFICO



PREFEITURA MUNICIPAL DE SANTALUZ-BA
SECRETARIA DE INFRAESTRUTURA

PREGÃO ELETRÔNICO 009-2025	ORDEM DE SERVIÇO: 049-2025	CONTRATANTE: Prefeitura Municipal de Santaluz-Ba CNPJ/MF nº13.807.870/0001-19	OBJETO: OBRA DE MANUTENÇÃO DA ESCOLA CENOS ANEXO.
ATA 001-2025	INÍCIO DA OBRA 04/08/2025	CONTRATADA: GLOBAL CNPJ/MF nº 23.694.541/001-62	
BOLETIM DE MEDIÇÃO: BM-02	DATA DA MEDIÇÃO: 01/09/2025 À 16/09/2025		

ANDAMENTO GERAL DA OBRA

1	2
	
DESCRIÇÃO ALVENARIA DE VEDAÇÃO DE BLOCOS CERÂMICOS FURADOS NA HORIZONTAL DE 9X14X19 CM	DESCRIÇÃO ALVENARIA DE VEDAÇÃO DE BLOCOS CERÂMICOS FURADOS NA HORIZONTAL DE 9X14X19 CM (ESPESSURA 9 CM)
3	4
	
DESCRIÇÃO ALVENARIA DE VEDAÇÃO DE BLOCOS CERÂMICOS FURADOS NA HORIZONTAL DE 9X14X19 CM (ESPESSURA 9 CM)	DESCRIÇÃO ALVENARIA DE VEDAÇÃO DE BLOCOS CERÂMICOS FURADOS NA HORIZONTAL DE 9X14X19 CM (ESPESSURA 9 CM)

Camilla Ribeiro C. B. C. Ferreira
GLOBAL CONSTRUÇÕES
Camilla Ribeiro C. B. C. Ferreira
Eng. Civil
CREA-BA 051602557-0

Franklin de J. Souza
Franklin de J. Souza
Eng. Civil





**GLOBAL
CONSTRUÇÕES**

RELATÓRIO FOTOGRÁFICO



PREFEITURA MUNICIPAL DE SANTALUZ-BA
SECRETARIA DE INFRAESTRUTURA

PREGÃO ELETRÔNICO 009-2025	ORDEM DE SERVIÇO: 049-2025	CONTRATANTE: Prefeitura Municipal de Santaluz-Ba CNPJ/MF nº13.807.870/0001-19	OBJETO: OBRA DE MANUTENÇÃO DA ESCOLA CENOS ANEXO.
ATA 001-2025	INÍCIO DA OBRA 04/08/2025	CONTRATADA: GLOBAL CNPJ/MF nº 23.694.541/001-62	
BOLETIM DE MEDIÇÃO: BM-02	DATA DA MEDIÇÃO: 01/09/2025 À 16/09/2025		

5



DESCRIÇÃO

ALVENARIA DE VEDAÇÃO DE BLOCOS CERÂMICOS FURADOS NA HORIZONTAL DE 9X14X19 CM (ESPESSURA 9 CM)

6



DESCRIÇÃO

CHAPISCO APLICADO EM ALVENARIA (COM PRESENÇA DE VÃOS) E ESTRUTURAS DE CONCRETO DE FACHADA, COM COLHER DE PEDREIRO. ARGAMASSA TRAÇO 1:3

7



DESCRIÇÃO

CHAPISCO APLICADO EM ALVENARIA (COM PRESENÇA DE VÃOS) E ESTRUTURAS DE CONCRETO DE FACHADA, COM COLHER DE PEDREIRO. ARGAMASSA TRAÇO 1:3

8

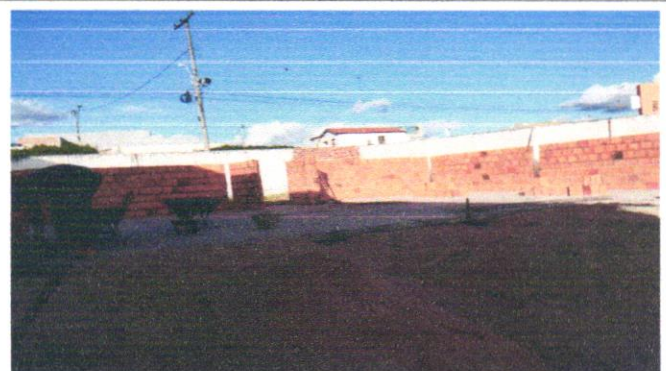

DESCRIÇÃO

ALVENARIA DE VEDAÇÃO DE BLOCOS CERÂMICOS FURADOS NA HORIZONTAL DE 9X14X19 CM (ESPESSURA 9 CM)

Camila Ribeiro C. B. C. Ferreira
GLOBAL CONSTRUÇÕES
Camila Ribeiro C. B. C. Ferreira
Eng. Civil
CREA-BA 051602557-0

Franklin J. S. Costa
Franklin J. S. Costa
Eng. Civil





**GLOBAL
CONSTRUÇÕES**

RELATÓRIO FOTOGRÁFICO



PREFEITURA MUNICIPAL DE SANTALUZ-BA
SECRETARIA DE INFRAESTRUTURA

PREGÃO ELETRÔNICO 009-2025	ORDEM DE SERVIÇO: 049-2025	CONTRATANTE: Prefeitura Municipal de Santaluz-Ba CNPJ/MF nº13.807.870/0001-19	OBJETO: OBRA DE MANUTENÇÃO DA ESCOLA GENOS ANEXO.
ATA 001-2025	INICIO DA OBRA 04/08/2025	CONTRATADA: GLOBAL CNPJ/MF nº 23.694.541/001-62	
BOLETIM DE MEDIÇÃO: BM-02	DATA DA MEDIÇÃO: 01/09/2025 À 16/09/2025		

9

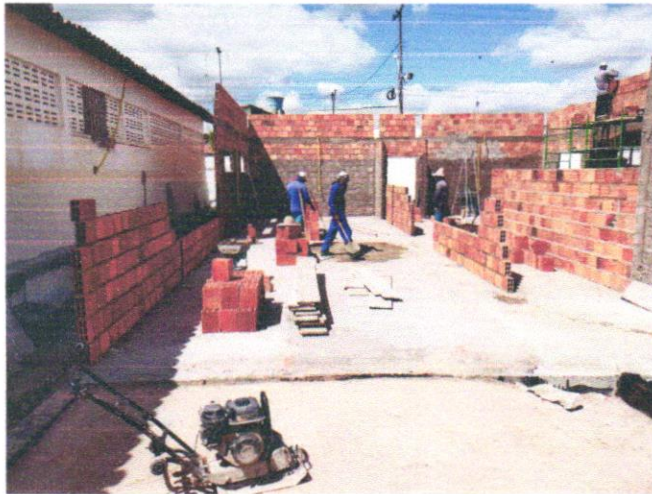

DESCRIÇÃO

ALVENARIA DE VEDAÇÃO DE BLOCOS CERÂMICOS FURADOS NA HORIZONTAL DE 9X14X19 CM (ESPESSURA 9 CM) E ARGAMASSA DE ASSENTAMENTO COM PREPARO EM BETONEIRA. AF_12/2021

10



DESCRIÇÃO

ALVENARIA DE VEDAÇÃO DE BLOCOS CERÂMICOS FURADOS NA HORIZONTAL DE 9X14X19 CM (ESPESSURA 9 CM) E ARGAMASSA DE ASSENTAMENTO COM PREPARO EM BETONEIRA. AF_12/2021

11



DESCRIÇÃO

CHAPISCO APLICADO EM ALVENARIA (COM PRESENÇA DE VÃOS) E ESTRUTURAS DE CONCRETO DE FACHADA, COM COLHER DE

12



DESCRIÇÃO

ALVENARIA DE VEDAÇÃO DE BLOCOS CERÂMICOS FURADOS NA HORIZONTAL DE 9X14X19 CM (ESPESSURA 9 CM) E ARGAMASSA

Camilla Ribeiro C. B. C. Ferreira
GLOBAL CONSTRUÇÕES
Camilla Ribeiro C. B. C. Ferreira
Eng. Civil
CREA-BA 051602557-0

Franklin de J. Costa
Franklin de J. Costa





**GLOBAL
CONSTRUÇÕES**

RELATÓRIO FOTOGRÁFICO



PREFEITURA MUNICIPAL DE SANTALUZ-BA
SECRETARIA DE INFRAESTRUTURA

PREGÃO ELETRÔNICO 009-2025	ORDEM DE SERVIÇO: 049-2025	CONTRATANTE: Prefeitura Municipal de Santaluz-Ba CNPJ/MF nº13.807.870/0001-19	OBJETO: OBRA DE MANUTENÇÃO DA ESCOLA CENOS ANEXO.
ATA 001-2025	INICIO DA OBRA 04/08/2025	CONTRATADA: GLOBAL CNPJ/MF nº 23.694.541/001-62	
BOLETIM DE MEDIÇÃO: BM-02	DATA DA MEDIÇÃO: 01/09/2025 À 16/09/2025		

13

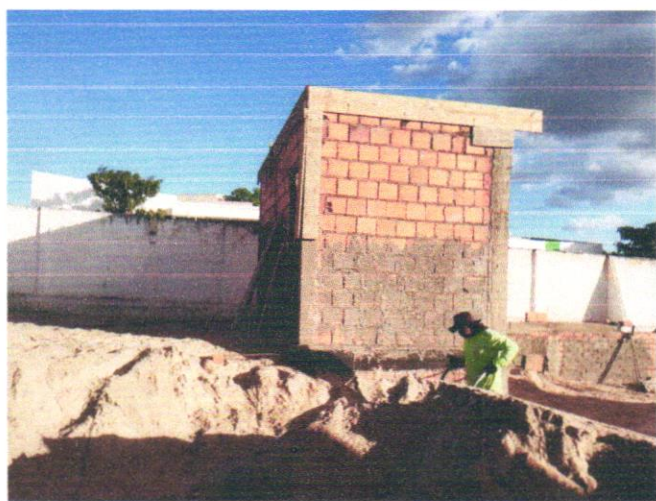

DESCRIÇÃO

ALVENARIA DE VEDAÇÃO DE BLOCOS CERÂMICOS FURADOS NA HORIZONTAL DE 9X14X19 CM (ESPESSURA 9 CM) E ARGAMASSA DE ASSENTAMENTO COM PREPARO EM BETONEIRA. AF_12/2021

14

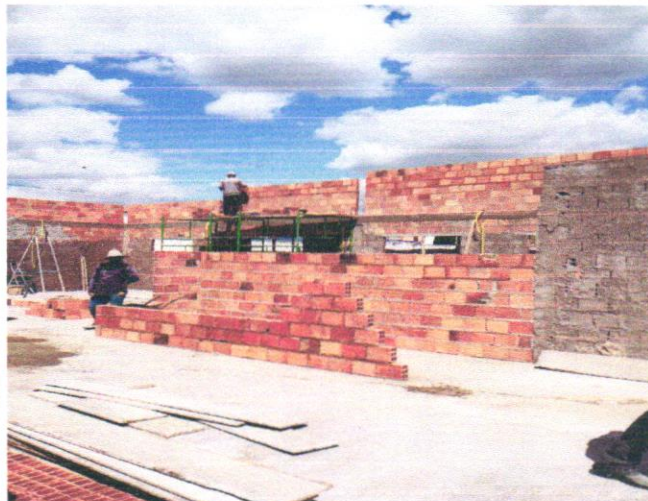

DESCRIÇÃO

ALVENARIA DE VEDAÇÃO DE BLOCOS CERÂMICOS FURADOS NA HORIZONTAL DE 9X14X19 CM (ESPESSURA 9 CM) E ARGAMASSA DE ASSENTAMENTO COM PREPARO EM BETONEIRA. AF_12/2021

15



DESCRIÇÃO

CHAPISCO APLICADO EM ALVENARIA (COM PRESENÇA DE VÃOS) E ESTRUTURAS DE CONCRETO DE FACHADA, COM COLHER DE

16



DESCRIÇÃO

MASSA ÚNICA, EM ARGAMASSA TRAÇO 1:2:8, PREPARO MECÂNICO, APLICADA MANUALMENTE EM PAREDES INTERNAS DE AMBIENTES COM

Camilla Ribeiro
GLOBAL CONSTRUÇÕES
Camilla Ribeiro C. B. C. Ferreira
Eng. Civil
CREA-BA 051602557-0

Franklin de Jesus
Franklin de Jesus





**GLOBAL
CONSTRUÇÕES**

RELATÓRIO FOTOGRÁFICO



PREFEITURA MUNICIPAL DE SANTALUZ-BA
SECRETARIA DE INFRAESTRUTURA

PREGÃO ELETRÔNICO 009-2025	ORDEM DE SERVIÇO: 049-2025	CONTRATANTE: Prefeitura Municipal de Santaluz-Ba CNPJ/MF nº13.807.870/0001-19	OBJETO: OBRA DE MANUTENÇÃO DA ESCOLA GENOS ANEXO.
ATA 001-2025	INÍCIO DA OBRA 04/08/2025	CONTRATADA: GLOBAL CNPJ/MF nº 23.694.541/001-62	
BOLETIM DE MEDIÇÃO: BM-02	DATA DA MEDIÇÃO: 01/09/2025 À 16/09/2025		

PEDREIRO. ARGAMASSA TRAÇO 1:3

17



DESCRIÇÃO

CHAPISCO APLICADO EM ALVENARIA (COM PRESENÇA DE VÃOS) E ESTRUTURAS DE CONCRETO DE FACHADA, COM COLHER DE PEDREIRO. ARGAMASSA TRAÇO 1:3

ÁREA ENTRE 5M² E 10M², E = 17,5MM, COM TALISCAS. AF_03/2024

18



DESCRIÇÃO

Laje pré-fabricada treliçada para piso ou cobertura, intereixo 38cm, h=12cm, el. enchimento em EPS h=8cm, inclusive escoramento em madeira e capeamento 4cm.

19



DESCRIÇÃO

ALVENARIA DE VEDAÇÃO DE BLOCOS CERÂMICOS FURADOS NA HORIZONTAL DE 9X14X19 CM (ESPESSURA 9 CM)

20



DESCRIÇÃO

ALVENARIA DE VEDAÇÃO DE BLOCOS CERÂMICOS FURADOS NA HORIZONTAL DE 9X14X19 CM (ESPESSURA 9 CM)

Camilla Ribeiro C. B. C. Ferreira
GLOBAL CONSTRUÇÕES
Camilla Ribeiro C. B. C. Ferreira
Eng. Civil
CREA-BA 051602557-0

Camilla Ribeiro C. B. C. Ferreira





**GLOBAL
CONSTRUÇÕES**

RELATÓRIO FOTOGRÁFICO



PREFEITURA MUNICIPAL DE SANTALUZ-BA
SECRETARIA DE INFRAESTRUTURA

PREGÃO ELETRÔNICO 009-2025	ORDEM DE SERVIÇO: 049-2025	CONTRATANTE: Prefeitura Municipal de Santaluz-Ba CNPJ/MF nº13.807.870/0001-19	OBJETO: OBRA DE MANUTENÇÃO DA ESCOLA CENOS ANEXO.
ATA 001-2025	INÍCIO DA OBRA 04/08/2025	CONTRATADA: GLOBAL CNPJ/MF nº 23.694.541/001-62	
BOLETIM DE MEDIÇÃO: BM-02	DATA DA MEDIÇÃO: 01/09/2025 À 16/09/2025		

21

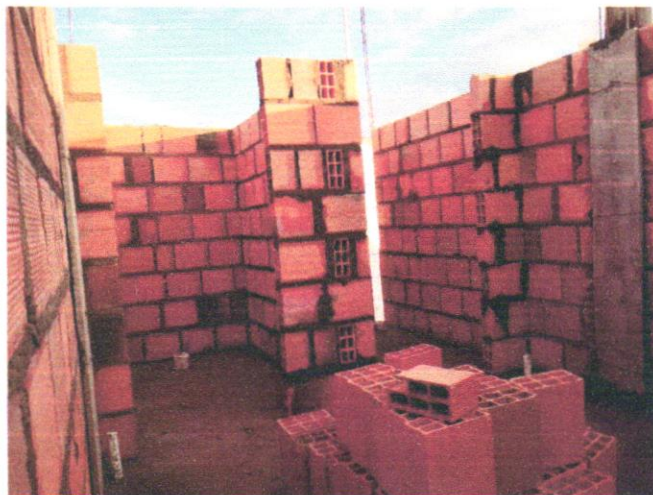

DESCRIÇÃO

ALVENARIA DE VEDAÇÃO DE BLOCOS CERÂMICOS FURADOS NA HORIZONTAL DE 9X14X19 CM (ESPESSURA 9 CM) E ARGAMASSA DE ASSENTAMENTO COM PREPARO EM BETONEIRA. AF_12/2021

22



DESCRIÇÃO

CHAPISCO APLICADO EM ALVENARIA (COM PRESENÇA DE VÃOS) E ESTRUTURAS DE CONCRETO DE FACHADA, COM COLHER DE PEDREIRO. ARGAMASSA TRAÇO 1:3 COM PREPARO EM BETONEIRA 400L. AF_10/2022

23

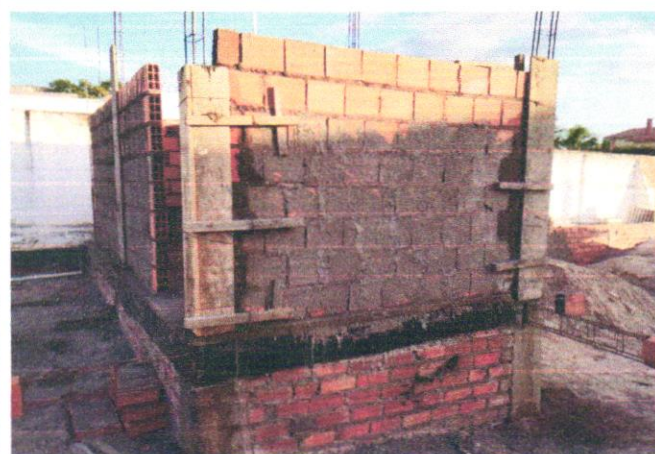

DESCRIÇÃO

CHAPISCO APLICADO EM ALVENARIA (COM PRESENÇA DE VÃOS) E ESTRUTURAS DE CONCRETO DE FACHADA, COM COLHER DE PEDREIRO. ARGAMASSA TRAÇO 1:3

24



DESCRIÇÃO

Laje pré-fabricada treliçada para piso ou cobertura, inteiroixo 38cm, h=12cm, el. enchimento em EPS h=8cm, inclusive escoramento em madeira e capeamento 4cm.

Camilla Ribeiro C. B. C. Ferreira
GLOBAL CONSTRUÇÕES
Camilla Ribeiro C. B. C. Ferreira
Eng. Civil
CREA-BA 051602567-0

Franklin de Jesus
Franklin de Jesus
Eng. Civil





**GLOBAL
CONSTRUÇÕES**

RELATÓRIO FOTOGRÁFICO



PREFEITURA MUNICIPAL DE SANTALUZ-BA
SECRETARIA DE INFRAESTRUTURA

PREGÃO ELETRÔNICO 009-2025	ORDEM DE SERVIÇO: 049-2025	CONTRATANTE: Prefeitura Municipal de Santaluz-Ba CNPJ/MF nº13.807.870/0001-19	OBJETO: OBRA DE MANUTENÇÃO DA ESCOLA GENOS ANEXO.
ATA 001-2025	INÍCIO DA OBRA 04/08/2025	CONTRATADA: GLOBAL CNPJ/MF nº 23.694.541/001-62	
BOLETIM DE MEDIÇÃO: BM-02	DATA DA MEDIÇÃO: 01/09/2025 À 16/09/2025		

25



DESCRIÇÃO

CHAPISCO APLICADO EM ALVENARIA (COM PRESENÇA DE VÃOS) E ESTRUTURAS DE CONCRETO DE FACHADA, COM COLHER DE PEDREIRO. ARGAMASSA TRAÇO 1:3 COM PREPARO EM BETONEIRA 400L. AF_10/2022

26



DESCRIÇÃO

CHAPISCO APLICADO EM ALVENARIA (COM PRESENÇA DE VÃOS) E ESTRUTURAS DE CONCRETO DE FACHADA, COM COLHER DE PEDREIRO. ARGAMASSA TRAÇO 1:3 COM PREPARO EM BETONEIRA 400L. AF_10/2022

27

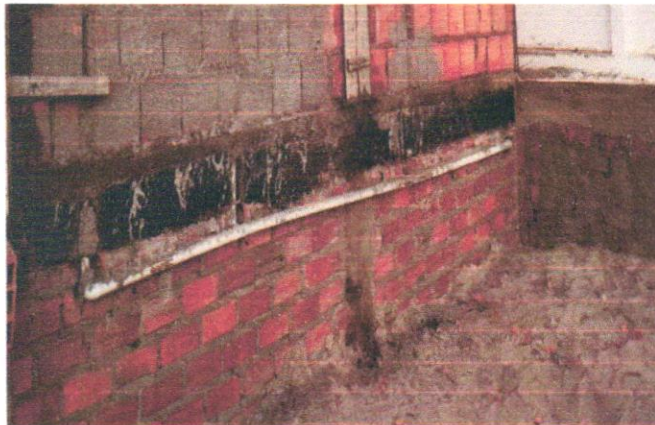

DESCRIÇÃO

TUBO PVC, SERIE NORMAL, ESGOTO PREDIAL, DN 50 MM, FORNECIDO E INSTALADO EM RAMAL DE DESCARGA OU RAMAL DE ESGOTO

28

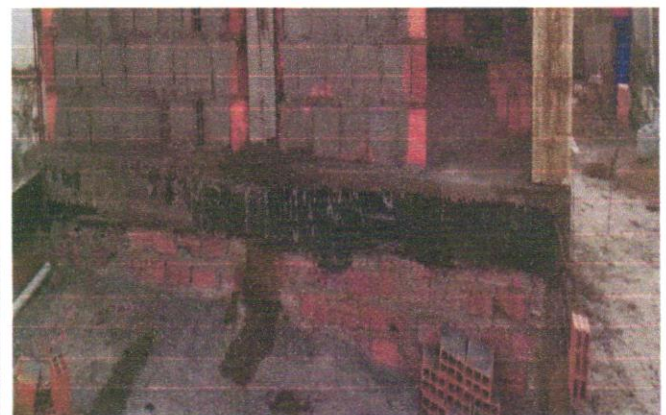

DESCRIÇÃO

ALVENARIA DE VEDAÇÃO DE BLOCOS CERÂMICOS FURADOS NA HORIZONTAL DE 9X14X19 CM (ESPESSURA 9 CM)

Camilla Ribeiro C. B. C. Ferreira
GLOBAL CONSTRUÇÕES
Camilla Ribeiro C. B. C. Ferreira
Eng. Civil
CREA-BA 051602557-0

Francisco José
Francisco José
Eng. Civil



MINISTÉRIO DA FAZENDA
SECRETARIA ESPECIAL DA RECEITA FEDERAL DO BRASIL
Recibo de Entrega da Declaração de Débitos e Créditos Tributários Federais - DCTFWeb

CNPJ/CPF	23.694.541/0001-62
Nome	GLOBAL CONSTRUCOES SERVICOS E MANUTENCOES LTDA
Período de apuração	07/2025
Declaração Retificadora	Sim
Identificação da apuração de débitos	33826608872 / eSocial 120829538 / Reinf CP

Totalização dos tributos apurados no período

Tributos	Débitos Apurados	Saldo a Pagar
Contribuição Previdenciária Segurados	R\$ 18.526,89	R\$ 0,00
Contribuição Previdenciária Patronal	R\$ 40.421,45	R\$ 0,00
Contribuição para Outras Entidades e Fundos	R\$ 3.618,89	R\$ 0,00
Contribuições Diversas	R\$ 0,00	R\$ 0,00
COFINS	R\$ 0,00	R\$ 0,00
COSIRF	R\$ 0,00	R\$ 0,00
CPSS	R\$ 0,00	R\$ 0,00
CSLL	R\$ 0,00	R\$ 0,00
CSRF	R\$ 0,00	R\$ 0,00
IOF	R\$ 0,00	R\$ 0,00
IPi	R\$ 0,00	R\$ 0,00
IRPJ	R\$ 0,00	R\$ 0,00
IRRF	R\$ 563,70	R\$ 563,70
PIS	R\$ 0,00	R\$ 0,00
RET/Pagamento Unificado	R\$ 0,00	R\$ 0,00
TOTAL	R\$ 63.130,93	R\$ 563,70

O presente Recibo de Entrega da DCTFWeb contém a transcrição da Ficha Resumo da referida declaração, que constitui confissão de dívida, de forma irrevogável, dos tributos declarados. Fica o declarante ciente de que os tributos declarados na DCTFWeb e não pagos serão enviados para inscrição em Dívida Ativa da União, conforme o disposto no parágrafo 2º do artigo 5º do Decreto-Lei nº 2.124, de 13 de junho de 1984, combinado com a Portaria MF nº 118, de 28 de junho de 1984, estando o declarante sujeito ainda a:

- a) Sobre os tributos não pagos ou não recolhidos nos prazos legais incidirão multa e juros de mora, nos termos do art. 61 da Lei nº 9.430, de 27 de dezembro de 1996, combinado com o art. 35 da Lei nº 8.212, de 24 de julho de 1991;
- b) inclusão no Cadastro Informativo de Créditos não Quitados do Setor Público Federal (CADIN), impedindo operações de crédito com recursos públicos, a concessão de incentivos fiscais e financeiros e a celebração de convênios e similares que envolvam desembolso de recursos públicos e respectivos aditamentos (Lei nº 10.522, de 19 de julho de 2002);
- c) encaminhamento ao Ministério Público Federal de Representação Fiscal para Fins Penais nos casos que, em tese, tenham cometido crime contra a ordem tributária ou contra a previdência social, por deixar de recolher, no prazo legal, valor de tributo ou de contribuição social, descontado ou cobrado, na qualidade de sujeito passivo de obrigação e que deveria recolher aos cofres públicos (Lei nº 8.137, de 27 de dezembro de 1990 e Código Penal).

No caso de falta de apresentação ou de apresentação de declaração com incorreções ou omissões, o contribuinte ficará sujeito às multas previstas no artigo 32-A da Lei nº 8.212, de 1991, e no art. 7º da Lei nº 10.426, de 24 de abril de 2002.

Não surtirão efeitos as retificações de informações prestadas na DCTFWeb que pretendam excluir ou reduzir débitos:

- enviados para inscrição em Dívida Ativa da União, sejam eles saldos a pagar ou valores apurados em procedimento de auditoria interna;
- incluídos em parcelamento deferido;
- que tenham sido objeto de declaração de compensação não passível de retificação ou cancelamento.

Também não surtirão efeitos as retificações de débitos de tributos em relação aos quais o sujeito passivo tenha sido objeto de procedimento fiscal e/ou nos casos em que a apresentação da declaração ocorra após o prazo decadencial.

Dados do Representante da Pessoa Jurídica

Nome	IVAN RODRIGO FERREIRA DE ALMEIDA
CPF	039.200.175-60
Telefone	-



DCTFWeb recebida via internet pelo Agente Receptor SERPRO em

13/06/2023 22:22:53

Nº do recibo de entrega

0000050000374440540

DCTFWeb transmitida com assinatura de certificado digital por

23.694.541/0001-62



Empregador: 23.694.541 **Nome Empregador:** GLOBAL CONSTRUCOES SERVICOS E MANUTENCOES LTDA **Qtd. Trabalhadores FGTS:** 32 **Origem:** Gestão de Guias
Vencimento da Guia: 20/08/2025 **Total Parcelado:** 0,00 **Total da Guia (FGTS + Consignado):** 5.682,13
Número da Guia: 0125081587039825-5 **Data Emissão:** 15/08/2025 22:36:40 (Brasília) **Emitida por:** 23.694.541/0001-62 - GLOBAL CONSTRUCOES

Relação de Trabalhadores

Estabelecimento:		Tomador:											
23.694.541/0001-62		Sem Tomador											
Comp. Apuração	Comp. Referência	Nome Trabalhador	Matrícula	CPF	Categoria	Vencimento	Tipo Depósito	Base Remuneração Total	Valor FGTS na Guia	Juros	Atualiz. Monetária	Multa	Total
07/2025		ANDERSON EVANGELISTA DOS SANTOS	828	035.047.055-31	101	20/08/2025	Mensal	1.268,03	101,44	0,00	0,00	0,00	101,44
07/2025		ANDRE DE SOUZA BISPO	43	788.635.035-91	101	20/08/2025	Mensal	1.616,22	129,29	0,00	0,00	0,00	129,29
07/2025		ANTONIO ALVES DA SILVA	26	880.125.575-68	101	20/08/2025	Mensal	1.616,22	129,29	0,00	0,00	0,00	129,29
07/2025		CLEBER FERREIRA MELO	56	797.743.695-72	101	20/08/2025	Mensal	2.775,79	222,06	0,00	0,00	0,00	222,06
07/2025		COSMINHO FILOMENO DOS SANTOS	822	005.873.825-89	101	20/08/2025	Mensal	1.268,03	101,44	0,00	0,00	0,00	101,44
07/2025		DENIS DA SILVA DE CASTRO	823	098.310.395-05	101	20/08/2025	Mensal	799,84	63,98	0,00	0,00	0,00	63,98
07/2025		FRANCISCO ROGERIO NOGUEIRA DA SILVA	29	086.040.074-31	101	20/08/2025	Mensal	2.455,70	196,45	0,00	0,00	0,00	196,45
07/2025		JAILSON ALVES DOS SANTOS	25	006.662.855-51	101	20/08/2025	Mensal	2.455,70	196,45	0,00	0,00	0,00	196,45
07/2025		JAMERSON CARVALHO DA CONCEIÇÃO	829	062.605.925-90	101	20/08/2025	Mensal	832,49	66,59	0,00	0,00	0,00	66,59
07/2025		JOCELINO SANTANA DOS SANTOS	30	358.563.228-94	101	20/08/2025	Mensal	2.455,70	196,45	0,00	0,00	0,00	196,45
07/2025		JOSE CLAUDIO MARQUES RIBEIRO	14	637.012.785-04	101	20/08/2025	Mensal	2.019,01	161,52	0,00	0,00	0,00	161,52
07/2025		JOSEVAL DOS SANTOS FILHO	830	049.754.975-14	101	20/08/2025	Mensal	799,84	63,98	0,00	0,00	0,00	63,98
07/2025		LEONAN MARTINS DOS SANTOS	825	863.058.975-22	101	20/08/2025	Mensal	1.251,70	100,13	0,00	0,00	0,00	100,13
07/2025		LUCAS SOUZA SANTANA	61	864.692.345-26	101	20/08/2025	Mensal	1.616,22	129,29	0,00	0,00	0,00	129,29
07/2025		MAICON QUEIROZ KONIG	52	054.385.415-90	101	20/08/2025	Mensal	2.455,70	196,45	0,00	0,00	0,00	196,45
07/2025		MARCELO BISPO DOS SANTOS	34	024.081.435-51	101	20/08/2025	Mensal	1.548,98	123,91	0,00	0,00	0,00	123,91
07/2025		MARCOS GUILHERME COELHO SANTOS	51	859.291.315-20	101	20/08/2025	Mensal	3.779,04	302,32	0,00	0,00	0,00	302,32
07/2025		MATHEUS LAMBERT CAVALCANTI	827	523.762.928-83	101	20/08/2025	Mensal	799,84	63,98	0,00	0,00	0,00	63,98
07/2025		OSEIAS DOS REIS SANTANA	60	489.745.365-87	101	20/08/2025	Mensal	2.455,70	196,45	0,00	0,00	0,00	196,45
07/2025		OSVALDO BORGES TELES FILHO	22	356.453.185-87	101	20/08/2025	Mensal	3.779,04	302,32	0,00	0,00	0,00	302,32
07/2025		REGINALDO CONCEIÇÃO SANTOS	27	021.482.225-70	101	20/08/2025	Mensal	2.455,70	196,45	0,00	0,00	0,00	196,45
07/2025		RENATO FELIPE MORAIS DA SILVA	826	867.076.415-65	101	20/08/2025	Mensal	799,84	63,98	0,00	0,00	0,00	63,98
07/2025		ROBERT OLIVEIRA CARMO	24	075.203.675-09	101	20/08/2025	Mensal	1.548,98	123,91	0,00	0,00	0,00	123,91
07/2025		ROSANGELA SODRE BACELAR	53	776.394.995-34	101	20/08/2025	Mensal	1.601,49	128,11	0,00	0,00	0,00	128,11
07/2025		RUAN DIEGO SANTANA VASCONCELOS	821	864.691.495-02	101	20/08/2025	Mensal	799,84	63,98	0,00	0,00	0,00	63,98
07/2025		TAIARA SOARES DE CASTRO	58	984.807.155-53	101	20/08/2025	Mensal	2.500,00	200,00	0,00	0,00	0,00	200,00
07/2025		UBIRATAN DE JESUS SANTOS	59	839.363.275-72	101	20/08/2025	Mensal	3.779,04	302,32	0,00	0,00	0,00	302,32
07/2025		VIDAL MENDES DA SILVA	36	419.317.425-53	101	20/08/2025	Mensal	2.892,27	231,38	0,00	0,00	0,00	231,38
07/2025		WALES COSTA CRUZ	46	059.147.905-22	101	20/08/2025	Mensal	1.548,98	123,91	0,00	0,00	0,00	123,91
07/2025		WENDEL DE JESUS SANTOS	824	864.981.035-74	101	20/08/2025	Mensal	799,84	63,98	0,00	0,00	0,00	63,98
Total do Tomador							Sem Tomador	56.774,77	4.541,81	0,00	0,00	0,00	4.541,81
Total do Estabelecimento							23.694.541/0001-62	56.774,77	4.541,81	0,00	0,00	0,00	4.541,81
Total FGTS								62.395,60	4.991,47	0,00	0,00	0,00	4.991,47



Detalhe da Guia Emitida

Empregador: 23.694.541 **Nome Empregador:** GLOBAL CONSTRUCOES SERVICOS E MANUTENCOES LTDA **Qtd. Trabalhadores FGTS:** 32 **Origem:** Gestão de Guias
Vencimento da Guia: 20/08/2025 **Total Parcelado:** 0,00 **Total da Guia (FGTS + Consignado):** 5.682,13
Número da Guia: 0125081587039825-5 **Data Emissão:** 15/08/2025 22:36:40 (Brasília) **Emitida por:** 23.694.541/0001-62 - GLOBAL CONSTRUCOES

Relação de Trabalhadores

Comp. Apuração		Comp. Referência	Nome Trabalhador	Matrícula	CPF	Categoria	Vencimento	Tipo Depósito	Base Remuneração Total	Valor FGTS na Guia	Juros	Atualiz. Monetária	Multa	Total
07/2025			GERALDINO MARTINS DE ALMEIDA FILHO	17	944.964.205-20	101	20/08/2025	Mensal	2.728,56	218,28	0,00	0,00	0,00	218,28
07/2025			GIVALDO DOS SANTOS REIS JUNIOR	18	031.681.375-37	101	20/08/2025	Mensal	2.892,27	231,38	0,00	0,00	0,00	231,38
Total do Tomador								Sem Tomador	5.620,83	449,66	0,00	0,00	0,00	449,66
Total do Estabelecimento								90.017.87716/72	5.620,83	449,66	0,00	0,00	0,00	449,66
Total FGTS									62.395,60	4.991,47	0,00	0,00	0,00	4.991,47



Detalhe da Guia Emitida

Empregador: 23.694.541 **Nome Empregador:** GLOBAL CONSTRUCOES SERVICOS E MANUTENCOES LTDA **Qtd. Trabalhadores FGTS:** 32 **Origem:** Gestão de Guias
Vencimento da Guia: 20/08/2025 **Total Parcelado:** 0,00 **Total da Guia (FGTS + Consignado):** 5.682,13
Número da Guia: 0125081587039825-5 **Data Emissão:** 15/08/2025 22:36:40 (Brasília) **Emitida por:** 23.694.541/0001-62 - GLOBAL CONSTRUCOES

Relação de Categorias

Estabelecimento: 23.694.541/0001-62

Comp. Apuração	Categoria	Qtd. Trabalhadores	Base Remuneração Total	FGTS Mensal na Guia	FGTS Rescisório na Guia	Ind. Compensatória na Guia	Juros	Atualiz. Monetária	Multa	Total
07/2025	101	30	56.774,77	4.541,81	0,00	0,00	0,00	0,00	0,00	4.541,81
Total do Estabelecimento		23.694.541/0001-62	56.774,77	4.541,81	0,00	0,00	0,00	0,00	0,00	4.541,81

Estabelecimento: 90.017.87716/72

Comp. Apuração	Categoria	Qtd. Trabalhadores	Base Remuneração Total	FGTS Mensal na Guia	FGTS Rescisório na Guia	Ind. Compensatória na Guia	Juros	Atualiz. Monetária	Multa	Total
07/2025	101	2	5.620,83	449,66	0,00	0,00	0,00	0,00	0,00	449,66
Total do Estabelecimento		90.017.87716/72	5.620,83	449,66	0,00	0,00	0,00	0,00	0,00	449,66
Total FGTS			62.395,60	4.991,47	0,00	0,00	0,00	0,00	0,00	4.991,47

Descrição das categorias:

- 101 - Empregado - Geral, inclusive o empregado público da administração direta ou indireta contratado pela CLT
- 102 - Empregado - Trabalhador rural por pequeno prazo da Lei 11.718/2008
- 103 - Empregado - Aprendiz
- 104 - Empregado - Doméstico
- 105 - Empregado - Contrato a termo firmado nos termos da Lei 9.601/1998
- 106 - Trabalhador temporário - Contrato nos termos da Lei 6.019/1974
- 107 - Empregado - Contrato de trabalho Verde e Amarelo - sem acordo para antecipação mensal da multa rescisória do FGTS
- 108 - Empregado - Contrato de trabalho Verde e Amarelo - com acordo para antecipação mensal da multa rescisória do FGTS
- 111 - Empregado - Contrato de trabalho intermitente
- 201 - Trabalhador avulso portuário
- 202 - Trabalhador avulso não portuário
- 301 - Servidor público titular de cargo efetivo, magistrado, ministro de Tribunal de Contas, conselheiro de Tribunal de Contas e membro do Ministério Público
- 302 - Servidor público ocupante de cargo exclusivo em comissão
- 303 - Exercente de mandato eletivo
- 304 - Servidor público exercente de mandato eletivo, inclusive com exercício de cargo em comissão
- 305 - Servidor público indicado para conselho ou órgão deliberativo, na condição de representante do governo, órgão ou entidade da administração pública
- 306 - Servidor público contratado por tempo determinado, sujeito a regime administrativo especial definido em lei própria
- 307 - Militar
- 308 - Consorte
- 309 - Agente público - Outros
- 310 - Servidor público eventual
- 311 - Ministros, juizes, procuradores, promotores ou oficiais de justiça à disposição da Justiça Eleitoral
- 312 - Auxiliar local
- 401 - Dirigente Sindical - Informação prestada pelo sindicato
- 410 - Trabalhador cedido/exercício em outro órgão/juiz auxiliar - Informação prestada pelo cessante/destino
- 701 - Contribuinte individual - Autônomo em geral, exceto se enquadrado em uma das demais categorias de contribuinte individual
- 711 - Contribuinte individual - Transportador autônomo de passageiros
- 712 - Contribuinte individual - Transportador autônomo de carga
- 721 - Contribuinte individual - Diretor não empregado, com FGTS
- 722 - Contribuinte individual - Diretor não empregado, sem FGTS
- 723 - Contribuinte individual - Empresário, sócio e membro de conselho de administração ou fiscal
- 731 - Contribuinte individual - Cooperado que presta serviços por intermédio de cooperativa de trabalho
- 734 - Contribuinte individual - Transportador cooperado que presta serviços por intermédio de cooperativa de trabalho
- 738 - Contribuinte individual - Cooperado filiado a cooperativa de produção
- 741 - Contribuinte individual - Microempreendedor individual
- 751 - Contribuinte individual - Magistrado classista temporário da Justiça do Trabalho ou da Justiça Eleitoral que seja aposentado de qualquer regime previdenciário
- 761 - Contribuinte individual - Associado eleito para direção de cooperativa, associação ou entidade de classe de qualquer natureza ou finalidade, bem como o síndico ou administrador eleito para exercer atividade de direção condominial, desde que recebam remuneração
- 771 - Contribuinte individual - Membro de conselho tutelar, nos termos da Lei 8.069/1990
- 781 - Ministro de confissão religiosa ou membro de vida consagrada, de congregação ou de ordem religiosa
- 901 - Estagiário
- 902 - Médico residente
- 903 - Boleista, nos termos da Lei 8.958/1994
- 904 - Participante de curso de formação, como etapa de concurso público, sem vínculo de emprego/estatutário
- 905 - Atleta não profissional em formação que receba bolsa



Detalhe da Guia Emitida

Empregador: 23.694.541 **Nome Empregador:** GLOBAL CONSTRUCOES SERVICOS E MANUTENCOES LTDA **Qtd. Trabalhadores FGTS:** 32 **Origem:** Gestão de Guias
Vencimento da Guia: 20/08/2025 **Total Parcelado:** 0,00 **Total da Guia (FGTS + Consignado):** 5.682,13
Número da Guia: 0125081587039825-5 **Data Emissão:** 15/08/2025 22:36:40 (Brasília) **Emitida por:** 23.694.541/0001-62 - GLOBAL CONSTRUCOES

Relação de Estabelecimentos

Comp. Apuração	Estabelecimento	Qtd. Trabalhadores	Base Remuneração Total	FGTS Mensal na Guia	FGTS Rescisório na Guia	Ind. Compensatória na Guia	Juros	Atualiz. Monetária	Multa	Total
07/2025	23.694.541/0001-62	30	56.774,77	4.541,81	0,00	0,00	0,00	0,00	0,00	4.541,81
07/2025	90.017.87716/72	2	5.620,83	449,66	0,00	0,00	0,00	0,00	0,00	449,66
		Total FGTS	62.395,60	4.991,47	0,00	0,00	0,00	0,00	0,00	4.991,47



Detalhe da Guia Emitida

Empregador: 23.694.541 **Nome Empregador:** GLOBAL CONSTRUCOES SERVICOS E MANUTENCOES LTDA **Qtd. Trabalhadores FGTS:** 32 **Origem:** Gestão de Guias
Vencimento da Guia: 20/08/2025 **Total Parcelado:** 0,00 **Total da Guia (FGTS + Consignado):** 5.682,13
Número da Guia: 0125081587039825-5 **Data Emissão:** 15/08/2025 22:36:40 (Brasília) **Emitida por:** 23.694.541/0001-62 - GLOBAL CONSTRUCOES

Relação de Tipos de Valor

Estabelecimento: 23.694.541/0001-62

Comp. Apuração	Tipo de Valor	Qtd. Trabalhadores	Base Remuneração Total	FGTS Mensal na Guia	FGTS Rescisório na Guia	Ind. Compensatória na Guia	Juros	Atualiz. Monetária	Multa	Total
07/2025	11 - FGTS mensal	30	56.774,77	4.541,81	0,00	0,00	0,00	0,00	0,00	4.541,81
Total do Estabelecimento		23.694.541/0001-62	56.774,77	4.541,81	0,00	0,00	0,00	0,00	0,00	4.541,81

Estabelecimento: 90.017.87716/72

Comp. Apuração	Tipo de Valor	Qtd. Trabalhadores	Base Remuneração Total	FGTS Mensal na Guia	FGTS Rescisório na Guia	Ind. Compensatória na Guia	Juros	Atualiz. Monetária	Multa	Total
07/2025	11 - FGTS mensal	2	5.620,83	449,66	0,00	0,00	0,00	0,00	0,00	449,66
Total do Estabelecimento		90.017.87716/72	5.620,83	449,66	0,00	0,00	0,00	0,00	0,00	449,66
Total FGTS			62.395,60	4.991,47	0,00	0,00	0,00	0,00	0,00	4.991,47



Detalhe da Guia Emitida

Empregador: 23.694.541 **Nome Empregador:** GLOBAL CONSTRUCOES SERVICOS E MANUTENCOES LTDA **Qtd. Trabalhadores FGTS:** 32 **Origem:** Gestão de Guias
Vencimento da Guia: 20/08/2025 **Total Parcelado:** 0,00 **Total da Guia (FGTS + Consignado):** 5.682,13
Número da Guia: 0125081587039825-5 **Data Emissão:** 15/08/2025 22:36:40 (Brasília) **Emitida por:** 23.694.541/0001-62 - GLOBAL CONSTRUCOES

Relação de Tomadores de Serviço

Tomador: Sem Tomador

Comp. Apuração	Qtd. Trabalhadores	Base Remuneração Total	FGTS Mensal na Guia	FGTS Rescisório na Guia	Ind. Compensatória na Guia	Juros	Atualiz. Monetária	Multa	Total
07/2025	32	62.395,60	4.991,47	0,00	0,00	0,00	0,00	0,00	4.991,47
	Total FGTS	62.395,60	4.991,47	0,00	0,00	0,00	0,00	0,00	4.991,47



CNPJ 23.694.541/0001-62	Razão Social GLOBAL CONSTRUCOES SERVICOS E MANUTENCOES LTDA		
Período de Apuração Julho/2025	Data de Vencimento 20/08/2025	Número do Documento 07.16.25227.2410798-7	Pagar este documento até 20/08/2025
Observações Nº Recibo Declaração: 50000374440540			Valor Total do Documento 563,70

Composição do Documento de Arrecadação

Código	Denominação	Principal	Multa	Juros	Total
0561	IRRF - RENDIMENTO DO TRABALHO ASSALARIADO	563,70			563,70
	07 IRRF - RD TRB ASSAL PAÍS/AUS NO EXT A SERV PAÍS				
	PA:07/2025 Vencimento:20/08/2025				
	Totais	563,70			563,70

SENDER (Versão:5.2.7) Página: 1 / 1 15/08/2025 22:32:14

85800000005 4 63700385252 8 32071625227 2 24107987009 0

AUTENTICAÇÃO MECÂNICA

Documento de Arrecadação de Receitas Federais

85800000005 4 63700385252 8 32071625227 2 24107987009 0

CNPJ: 23.694.541/0001-62
Número: 07.16.25227.2410798-7
Pagar até: 20/08/2025
Valor: 563,70

Pague com o PIX





Beneficiário final

RECEITA FEDERAL

Data e hora da transação
quarta-feira, 20 de agosto de 2025 às 14:59

RF
Banco: ITAÚ UNIBANCO S.A.
Agência: *****2
Conta: *****0--0

CNPJ
00.394.460/0058-87

Chave
2bcf4696-f942-432d-ab57-35a97086525d

Valor do documento
R\$ 563,70

ID da transação
E31872495202508201759igdMp5dserq

Código de Autenticação
01K34A6E7JKGB5ZDZMFN566SZX

Identificação no extrato
07162522724107987048891298

Conta de origem

GRUPO GLOBAL

GG
Banco: 336 - BANCO C6 S.A.
Agência: *****1
Conta: *****0--9

Em caso de dúvidas ou se precisar de orientações, acesse o chat no app ou ligue para os telefones abaixo. Você deverá informar o ID da transação que aparece nesse comprovante.

Central de Relacionamento - segunda a sexta (exceto feriados): 8h às 23h

Capitais e regiões metropolitanas

3003 6116

Demais regiões

0800 660 6116

SAC (reclamações, cancelamentos, dúvidas, informações e sugestões) – atendimento 24h



 0800 660 0060

Ouvidoria
Segunda à sexta, exceto feriados, das 9h às 18h.

 0800 660 6060



Pagar este documento até

20/08/2025

às 21:59:59 (Brasília)

Valor a recolher

5.682,13

CPF/CNPJ do Empregador
23.694.541

Nome/Razão Social do Empregador
GLOBAL CONSTRUCOES SERVICOS E MANUTENCOES LTDA

Núm. de Pág.
1

Identificador
0125081587039825-5

Tag
15/08/2025 22:36

Composição do Documento

Informações de recolhimentos do FGTS

Competência	Quantidade Trabalhadores	FGTS Mensal	FGTS Rescisório	Indenização Compensatória	Encargos FGTS	Total
07/2025	32	4.991,47	0,00	0,00	0,00	4.991,47
Total FGTS:		4.991,47	0,00	0,00	0,00	4.991,47

Informações de recolhimentos do Consignado

Competência	Consignado	Total
07/2025	690,66	690,66
Total Consignado:	690,66	690,66

Total da Guia: 5.682,13

Observações

Data de geração da Guia: 15/08/2025 às 22:36:40 - Página 1/1

O detalhamento da guia pode ser consultado através do endereço <https://fgtsdigital.sistema.gov.br>





20/08/2025 - 14:59
Pix em andamento



20/08/2025 - 14:59
Pix realizado

Beneficiário final

CEF MATRIZ

Data e hora da transação

quarta-feira, 20 de agosto de 2025 às 14:59

CM

Banco: CAIXA ECONOMICA FEDERAL



Agência: *****7

Conta: *****5--5

CNPJ

00.360.305/0001-04

Chave

c75e4ec6-9881-4240-a2f3-3672b7fe56c1

Valor do documento

R\$ 5.682,13

ID da transação

E31872495202508201759ay7pl21L4Jz

Código de Autenticação

01K34A5GKE8PVHS85EDJ2YE83S

Identificação no extrato

35676f4754e84bf9814a65d359863490

Conta de origem

GRUPO GLOBAL

GG

Banco: 336 - BANCO C6 S.A.



Agência: *****1

Conta: *****0--9

Em caso de dúvidas ou se precisar de orientações, acesse o chat no app ou ligue para os telefones abaixo. Você deverá informar o ID da transação que aparece nesse comprovante.

Central de Relacionamento - segunda a sexta (exceto feriados): 8h às 23h

Capitais e regiões metropolitanas

 3003 6116

Demais regiões

 0800 660 6116

SAC (reclamações, cancelamentos, dúvidas, informações e sugestões) – atendimento 24h



 0800 660 0060

Ouvidoria
Segunda à sexta, exceto feriados, das 9h às 18h.

 0800 660 6060



**MINISTÉRIO DA FAZENDA
SECRETARIA ESPECIAL DA RECEITA FEDERAL DO BRASIL
RELATÓRIO DA DECLARAÇÃO COMPLETA - DCTFWeb**

Nome do Contribuinte	GLOBAL CONSTRUCOES SERVICOS E MANUTENCOES LTDA	CNPJ	23.694.541/0001-62
Período apuração	07/2025	Número do Recibo	50000374440540
Data/Hora da Transmissão	15/08/2025 22:22:33	Identificação da Apuração de Débitos	33826608872 / eSocial 120829538 / Reinf CP

Dados Iniciais

Classificação Tributária	99-Pessoas Jurídicas em Geral
Número do Recibo da Declaração Retificada	50000369306036
Missão Diplomática ou Repartição Consular	0 - Sem acordo
Ausência de Fatos Geradores	Não

Endereço

Logradouro	SANTOS DUMONT	Número	1883
Complemento	ANDAR 3 SALA 305	Bairro/Distrito	CENTRO
Município	LAURO DE FREITAS	UF	BA
CEP	42702400	Telefone	7197002129
Correio Eletrônico	RODRIGO_DDD91@HOTMAIL.COM		

Dados do Representante do Contribuinte e do Responsável pelo Preenchimento

Representante	IVAN RODRIGO FERREIRA DE ALMEIDA	CPF	03920017560
Telefone	00000000		
Correio Eletrônico	-		
Responsável pelo Preenchimento	-		
CPF	-	CRC	-
UF	-	Telefone	-
Correio Eletrônico	-		

Débito Apurado e Crédito Vinculado

Código da Receita	1082-01	Descrição	CP SEGURADOS - EMPREGADOS/AVULSO
Período Apuração Débito	07/2025		
Débito Apurado	5.067,71		
Deduções	Salário Família: 195,00 Retenção Lei 9711/98: 4.872,71		
Saldo a Pagar	0,00		

Débito Apurado e Crédito Vinculado

Código da Receita	1099-01	Descrição	CP SEGURADOS - CONTRIBUINTES INDIVIDUAIS - 11%
Período Apuração Débito	07/2025		
Débito Apurado	13.459,18		
Deduções	Retenção Lei 9711/98: 13.459,18		
Saldo a Pagar	0,00		

Débito Apurado e Crédito Vinculado

Código da Receita	1138-01	Descrição	CP PATRONAL - EMPREGADOS/AVULSOS
Período Apuração Débito	07/2025		
Débito Apurado	11.354,95		
Deduções	Retenção Lei 9711/98: 11.354,95		
Saldo a Pagar	0,00		



Débito Apurado e Crédito Vinculado

Código da Receita	1138-01	Descrição	CP PATRONAL - EMPREGADOS/AVULSOS
CNO	90.017.87716/72	CNPJ Prest/Incorp /SCP	-
Período Apuração Débito	07/2025		
Débito Apurado	1.124,16		
Deduções	Retenção Lei 9711/98: 1.124,16		
Saldo a Pagar	0,00		

Débito Apurado e Crédito Vinculado

Código da Receita	1138-04	Descrição	CP PATRONAL - CONTRIBUINTES INDIVIDUAIS
Período Apuração Débito	07/2025		
Débito Apurado	24.471,34		
Deduções	Retenção Lei 9711/98: 24.471,34		
Saldo a Pagar	0,00		

Débito Apurado e Crédito Vinculado

Código da Receita	1646-01	Descrição	CP PATRONAL - GILRAT AJUSTADO
Período Apuração Débito	07/2025		
Débito Apurado	3.158,32		
Deduções	Retenção Lei 9711/98: 3.158,32		
Saldo a Pagar	0,00		

Débito Apurado e Crédito Vinculado

Código da Receita	1646-01	Descrição	CP PATRONAL - GILRAT AJUSTADO
CNO	90.017.87716/72	CNPJ Prest/Incorp /SCP	-
Período Apuração Débito	07/2025		
Débito Apurado	312,68		
Deduções	Retenção Lei 9711/98: 312,68		
Saldo a Pagar	0,00		

Débito Apurado e Crédito Vinculado

Código da Receita	1170-01	Descrição	CP TERCEIROS - SALÁRIO EDUCAÇÃO
Período Apuração Débito	07/2025		
Débito Apurado	1.419,36		
Deduções	Retenção Lei 9711/98: 1.419,36		
Saldo a Pagar	0,00		

Débito Apurado e Crédito Vinculado

Código da Receita	1170-01	Descrição	CP TERCEIROS - SALÁRIO EDUCAÇÃO
CNO	90.017.87716/72	CNPJ Prest/Incorp /SCP	-
Período Apuração Débito	07/2025		
Débito Apurado	140,52		
Deduções	Retenção Lei 9711/98: 140,52		
Saldo a Pagar	0,00		

Débito Apurado e Crédito Vinculado

Código da Receita	1176-01	Descrição	CP TERCEIROS - INCRA
Período Apuração Débito	07/2025		
Débito Apurado	113,54		
Deduções	Retenção Lei 9711/98: 113,54		
Saldo a Pagar	0,00		



Débito Apurado e Crédito Vinculado

Código da Receita	1176-01	Descrição	CP TERCEIROS - INCRA
CNO	90.017.87716/72	CNPJ Prest/Incorp /SCP	-
Período Apuração Débito	07/2025		
Débito Apurado	11,24		
Deduções	Retenção Lei 9711/98: 11,24		
Saldo a Pagar	0,00		

Débito Apurado e Crédito Vinculado

Código da Receita	1181-01	Descrição	CP TERCEIROS - SENAI
Período Apuração Débito	07/2025		
Débito Apurado	567,74		
Deduções	Retenção Lei 9711/98: 567,74		
Saldo a Pagar	0,00		

Débito Apurado e Crédito Vinculado

Código da Receita	1181-01	Descrição	CP TERCEIROS - SENAI
CNO	90.017.87716/72	CNPJ Prest/Incorp /SCP	-
Período Apuração Débito	07/2025		
Débito Apurado	56,20		
Deduções	Retenção Lei 9711/98: 56,20		
Saldo a Pagar	0,00		

Débito Apurado e Crédito Vinculado

Código da Receita	1184-01	Descrição	CP TERCEIROS - SESI
Período Apuração Débito	07/2025		
Débito Apurado	851,62		
Deduções	Retenção Lei 9711/98: 851,62		
Saldo a Pagar	0,00		

Débito Apurado e Crédito Vinculado

Código da Receita	1184-01	Descrição	CP TERCEIROS - SESI
CNO	90.017.87716/72	CNPJ Prest/Incorp /SCP	-
Período Apuração Débito	07/2025		
Débito Apurado	84,31		
Deduções	Retenção Lei 9711/98: 84,31		
Saldo a Pagar	0,00		

Débito Apurado e Crédito Vinculado

Código da Receita	1200-01	Descrição	CP TERCEIROS - SEBRAE
Período Apuração Débito	07/2025		
Débito Apurado	340,64		
Deduções	Retenção Lei 9711/98: 340,64		
Saldo a Pagar	0,00		



Débito Apurado e Crédito Vinculado

Código da Receita	1200-01	Descrição	CP TERCEIROS - SEBRAE
CNO	90.017.87716/72	CNPJ Prest/Incorp /SCP	-
Período Apuração Débito	07/2025		
Débito Apurado	33,72		
Deduções	Retenção Lei 9711/98: 33,72		
Saldo a Pagar	0,00		

Débito Apurado e Crédito Vinculado

Código da Receita	0561-07	Descrição	IRRF - RD TRB ASSAL PAÍS/AUS NO EXT A SERV PAÍS
Período Apuração Débito	07/2025		
Débito Apurado	563,70		
Saldo a Pagar	563,70		



Empresa: GLOBAL CONSTRUÇÕES SERVIÇOS E MANUTENÇÕES LTDA

Emissão: 28/07/2025 14:02

Estabelecimento: Matriz

Usuário: SETOR PESSOAL

CNPJ/CEI: 23694541000162

Departamento: OPERACIONAL

julho/2025

Colaborador :828	ANDERSON EVANGELISTA DOS SANTOS				Admissão:	16/07/2025	Matricula:	828
Cargo:	716610	PINTOR			Situação:	Ativo		
CTPS:	9265598-0010\BA	Salário Base:	2.455,70	Tipo de Salário:	Mensalista			
Evento		Referência	Tipo	Provento		Desconto		
1	SALARIO BASE	113,60	hora(s)	1.268,03				
108	INSS	7,50%				95,10		
187	VALE ALIMENTAÇÃO C/R VINCULADA AO PAT	5,00%				15,34		
446	TAXA ASSISTENCIAL	1,50%				19,01		
				1.268,03		129,45		
		Base INSS	Base FGTS	FGTS	Base IRRF	Líquido:		
Assinatura		1.268,03	1.268,03	101,44	0,00	1.138,58		

Colaborador :43	ANDRE DE SOUZA BISPO				Admissão:	19/08/2024	Matricula:	43
Cargo:	717020	AJUDANTE PRATICO			Situação:	Ativo		
CTPS:	3535419-0001\BA	Salário Base:	1.616,22	Tipo de Salário:	Mensalista			
Evento		Referência	Tipo	Provento		Desconto		
1	SALARIO BASE	220,00	hora(s)	1.616,22				
66	LIQUIDO DE ADIANTAMENTO QUINZENAL	100,00%				646,49		
108	INSS	7,59%				122,68		
187	VALE ALIMENTAÇÃO C/R VINCULADA AO PAT	5,00%				28,13		
446	TAXA ASSISTENCIAL	1,50%				24,24		
				1.616,22		821,54		
		Base INSS	Base FGTS	FGTS	Base IRRF	Líquido:		
Assinatura		1.616,22	1.616,22	129,30	0,00	794,68		

Colaborador :26	ANTONIO ALVES DA SILVA				Admissão:	01/02/2024	Matricula:	26
Cargo:	717020	AJUDANTE PRATICO			Situação:	Ativo		
CTPS:	8801255-7568\BA	Salário Base:	1.616,22	Tipo de Salário:	Mensalista			
Evento		Referência	Tipo	Provento		Desconto		
1	SALARIO BASE	220,00	hora(s)	1.616,22				
66	LIQUIDO DE ADIANTAMENTO QUINZENAL	100,00%				646,49		
108	INSS	7,59%				122,68		
187	VALE ALIMENTAÇÃO C/R VINCULADA AO PAT	5,00%				28,13		
446	TAXA ASSISTENCIAL	1,50%				24,24		
				1.616,22		821,54		
		Base INSS	Base FGTS	FGTS	Base IRRF	Líquido:		
Assinatura		1.616,22	1.616,22	129,30	0,00	794,68		

Colaborador :56	CLEBER FERREIRA MELO				Admissão:	24/03/2025	Matricula:	56
Cargo:	782510	MOTORISTA CARGA PESADA			Situação:	Ativo		
CTPS:	2977436-9572\BA	Salário Base:	2.775,79	Tipo de Salário:	Mensalista			
Evento		Referência	Tipo	Provento		Desconto		
1	SALARIO BASE	220,00	hora(s)	2.775,79				
66	LIQUIDO DE ADIANTAMENTO QUINZENAL	100,00%				1.110,32		
107	VALE TRANSPORTE	6,00%				166,55		
108	INSS	8,18%				227,05		
187	VALE ALIMENTAÇÃO C/R VINCULADA AO PAT	1,00%				4,54		
				2.775,79		1.508,46		
		Base INSS	Base FGTS	FGTS	Base IRRF	Líquido:		
Assinatura		2.775,79	2.775,79	222,06	0,00	1.267,33		



Empresa: GLOBAL CONSTRUÇÕES SERVIÇOS E MANUTENÇÕES LTDA

Emissão: 28/07/2025 14:02

Estabelecimento: Matriz

Usuário: SETOR PESSOAL

CNPJ/CEI: 23694541000162

Departamento: OPERACIONAL

julho/2025

Colaborador :	822	COSMINHO FILOMENO DOS SANTOS			Admissão:	16/07/2025	Matricula:	822
Cargo:	715505	Carpinteiro			Situação:	Ativo		
CTPS:	0058738-2589\BA	Salário Base:	2.455,70	Tipo de Salário:	Mensalista			
Evento		Referência	Tipo	Provento		Desconto		
1	SALARIO BASE	113,60	hora(s)	1.268,03				
108	INSS	7,50%				95,10		
187	VALE ALIMENTAÇÃO C/R VINCULADA AO PAT	5,00%				15,34		
446	TAXA ASSISTENCIAL	1,50%				19,01		
				1.268,03		129,45		
		Base INSS	Base FGTS	FGTS	Base IRRF	Líquido:		
Assinatura		1.268,03	1.268,03	101,44	0,00	1.138,58		

Colaborador :	823	DENIS DA SILVA DE CASTRO			Admissão:	16/07/2025	Matricula:	823
Cargo:	717020	SERVENTE COMUM			Situação:	Ativo		
CTPS:	0983103-9505\BA	Salário Base:	1.548,98	Tipo de Salário:	Mensalista			
Evento		Referência	Tipo	Provento		Desconto		
1	SALARIO BASE	113,60	hora(s)	799,84				
108	INSS	7,50%				59,98		
187	VALE ALIMENTAÇÃO C/R VINCULADA AO PAT	5,00%				15,34		
446	TAXA ASSISTENCIAL	1,50%				11,99		
				799,84		87,31		
		Base INSS	Base FGTS	FGTS	Base IRRF	Líquido:		
Assinatura		799,84	799,84	63,99	0,00	712,53		

Colaborador :	29	FRANCISCO ROGERIO NOGUEIRA DA SILVA			Admissão:	01/04/2024	Matricula:	29
Cargo:	716610	PINTOR			Situação:	Ativo		
CTPS:	0860400-7431\PE	Salário Base:	2.455,70	Tipo de Salário:	Mensalista			
Evento		Referência	Tipo	Provento		Desconto		
1	SALARIO BASE	220,00	hora(s)	2.455,70				
66	LIQUIDO DE ADIANTAMENTO QUINZENAL	100,00%				982,28		
108	INSS	8,07%				198,24		
187	VALE ALIMENTAÇÃO C/R VINCULADA AO PAT	5,00%				28,13		
446	TAXA ASSISTENCIAL	1,50%				36,84		
4025	EMPRESTIMO CONSIGNADO FGTS C\R 01		R\$			283,66		
				2.455,70		1.529,15		
		Base INSS	Base FGTS	FGTS	Base IRRF	Líquido:		
Assinatura		2.455,70	2.455,70	196,46	0,00	926,55		

Colaborador :	17	GERALDINO MARTINS DE ALMEIDA FILHO			Admissão:	25/11/2023	Matricula:	17
Cargo:	715210	PEDREIRO			Situação:	Ativo		
CTPS:	9449642-0520\BA	Salário Base:	2.455,70	Tipo de Salário:	Mensalista			
Evento		Referência	Tipo	Provento		Desconto		
136	FERIAS	10,00	dias(s)	818,57				
137	1/3 FERIAS	10,00	dias(s)	272,86				
140	DIAS TRABALHADOS	20,00	dias(s)	1.637,13				
66	LIQUIDO DE ADIANTAMENTO QUINZENAL	100,00%				654,85		
108	INSS	8,17%				222,80		
143	ADIANTAMENTO DE FERIAS -ESOCIAL		R\$			996,00		
187	VALE ALIMENTAÇÃO C/R VINCULADA AO PAT	5,00%				12,78		
446	TAXA ASSISTENCIAL	1,50%				24,56		
				2.728,56		1.910,99		
		Base INSS	Base FGTS	FGTS	Base IRRF	Líquido:		
Assinatura		2.728,56	2.728,56	218,28	0,00	817,57		



Empresa: GLOBAL CONSTRUÇÕES SERVIÇOS E MANUTENÇÕES LTDA

Emissão: 28/07/2025 14:02

Estabelecimento: Matriz

Usuário: SETOR PESSOAL

CNPJ/CEI: 23694541000162

Departamento: OPERACIONAL

julho/2025

Colaborador :18	GIVALDO DOS SANTOS REIS JUNIOR				Admissão:	25/11/2023	Matricula:	18
Cargo:	715210	PEDREIRO			Situação:	Férias 16/07/2025 até 14/08/2025		
CTPS:	25938000-002\BA	Salário Base:	2.455,70	Tipo de Salário:	Mensalista			
Evento		Referência	Tipo	Provento		Desconto		
136	FERIAS	16,00	dias(s)	1.309,71				A
137	1/3 FERIAS	16,00	dias(s)	436,57				A
140	DIAS TRABALHADOS	14,00	dias(s)	1.145,99				A
66	LIQUIDO DE ADIANTAMENTO QUINZENAL	100,00	%			458,40		A
108	INSS	8,31	%			240,46		A
143	ADIANTAMENTO DE FERIAS -ESOCIAL		R\$			1.575,72		A
146	IRRF FERIAS	7,50	%			17,87		A
187	VALE ALIMENTAÇÃO C/R VINCULADA AO PAT	5,00	%			8,35		A
446	TAXA ASSISTENCIAL	1,50	%			17,19		A
				2.892,27		2.317,99		
		Base INSS	Base FGTS	FGTS	Base IRRF	Líquido:		574,28
Assinatura		2.892,27	2.892,27	231,38	2.667,07			

Colaborador :25	JAILSON ALVES DOS SANTOS				Admissão:	01/02/2024	Matricula:	25
Cargo:	715210	PEDREIRO			Situação:	Ativo		
CTPS:	1816004-0060\BA	Salário Base:	2.455,70	Tipo de Salário:	Mensalista			
Evento		Referência	Tipo	Provento		Desconto		
1	SALARIO BASE	220,00	hora(s)	2.455,70				A
66	LIQUIDO DE ADIANTAMENTO QUINZENAL	100,00	%			982,28		A
108	INSS	8,07	%			198,24		A
187	VALE ALIMENTAÇÃO C/R VINCULADA AO PAT	5,00	%			28,13		A
446	TAXA ASSISTENCIAL	1,50	%			36,84		A
				2.455,70		1.245,49		
		Base INSS	Base FGTS	FGTS	Base IRRF	Líquido:		1.210,21
Assinatura		2.455,70	2.455,70	196,46	0,00			

Colaborador :829	JAMERSON CARVALHO DA CONCEIÇÃO				Admissão:	16/07/2025	Matricula:	829
Cargo:	717020	AJUDANTE PRATICO			Situação:	Ativo		
CTPS:	0626059-2590\BA	Salário Base:	1.612,22	Tipo de Salário:	Mensalista			
Evento		Referência	Tipo	Provento		Desconto		
1	SALARIO BASE	113,60	hora(s)	832,49				A
108	INSS	7,50	%			62,43		A
187	VALE ALIMENTAÇÃO C/R VINCULADA AO PAT	5,00	%			15,34		A
446	TAXA ASSISTENCIAL	1,50	%			12,48		A
				832,49		90,25		
		Base INSS	Base FGTS	FGTS	Base IRRF	Líquido:		742,24
Assinatura		832,49	832,49	66,60	0,00			

Colaborador :30	JOCELINO SANTANA DOS SANTOS				Admissão:	01/04/2024	Matricula:	30
Cargo:	716610	PINTOR			Situação:	Ativo		
CTPS:	99625-00409\SP	Salário Base:	2.455,70	Tipo de Salário:	Mensalista			
Evento		Referência	Tipo	Provento		Desconto		
1	SALARIO BASE	220,00	hora(s)	2.455,70				A
66	LIQUIDO DE ADIANTAMENTO QUINZENAL	100,00	%			982,28		A
108	INSS	8,07	%			198,24		A
187	VALE ALIMENTAÇÃO C/R VINCULADA AO PAT	5,00	%			28,13		A
446	TAXA ASSISTENCIAL	1,50	%			36,84		A
				2.455,70		1.245,49		
		Base INSS	Base FGTS	FGTS	Base IRRF	Líquido:		1.210,21
Assinatura		2.455,70	2.455,70	196,46	0,00			



Empresa: GLOBAL CONSTRUÇÕES SERVIÇOS E MANUTENÇÕES LTDA

Emissão: 28/07/2025 14:02

Estabelecimento: Matriz

Usuário: SETOR PESSOAL

CNPJ/CEI: 23694541000162

Departamento: OPERACIONAL

julho/2025

Colaborador :14	JOSE CLAUDIO MARQUES RIBEIRO				Admissão:	06/11/2023	Matricula:	14
Cargo:	782510	MOTORISTA DE CARRO LEVE			Situação:	Ativo		
CTPS:	9303595-0001\BA	Salário Base:	2.019,01	Tipo de Salário:	Mensalista			
Evento		Referência	Tipo	Provento		Desconto		
1	SALARIO BASE	220,00	hora(s)	2.019,01				A
66	LIQUIDO DE ADIANTAMENTO QUINZENAL	100,00%				807,60		A
108	INSS	7,87%				158,94		A
187	VALE ALIMENTAÇÃO C/R VINCULADA AO PAT	1,00%				4,54		A
446	TAXA ASSISTENCIAL	1,50%				30,29		A
				2.019,01		1.001,37		
		Base INSS	Base FGTS	FGTS	Base IRRF	Líquido:		1.017,64
Assinatura		2.019,01	2.019,01	161,52	0,00			

Colaborador :830	JOSEVAL DOS SANTOS FILHO				Admissão:	16/07/2025	Matricula:	830
Cargo:	717020	SERVENTE COMUM			Situação:	Ativo		
CTPS:	0497549-7514\BA	Salário Base:	1.548,98	Tipo de Salário:	Mensalista			
Evento		Referência	Tipo	Provento		Desconto		
1	SALARIO BASE	113,60	hora(s)	799,84				A
108	INSS	7,50%				59,98		A
187	VALE ALIMENTAÇÃO C/R VINCULADA AO PAT	5,00%				15,34		A
446	TAXA ASSISTENCIAL	1,50%				11,99		A
				799,84		87,31		
		Base INSS	Base FGTS	FGTS	Base IRRF	Líquido:		712,53
Assinatura		799,84	799,84	63,99	0,00			

Colaborador :825	LEONAN MARTINS DOS SANTOS				Admissão:	16/07/2025	Matricula:	825
Cargo:	414205	Apontador de mão-de-obra			Situação:	Ativo		
CTPS:	202998-9673\BA	Salário Base:	2.424,06	Tipo de Salário:	Mensalista			
Evento		Referência	Tipo	Provento		Desconto		
1	SALARIO BASE	113,60	hora(s)	1.251,70				A
108	INSS	7,50%				93,87		A
187	VALE ALIMENTAÇÃO C/R VINCULADA AO PAT	5,00%				15,34		A
				1.251,70		109,21		
		Base INSS	Base FGTS	FGTS	Base IRRF	Líquido:		1.142,49
Assinatura		1.251,70	1.251,70	100,14	0,00			

Colaborador :61	LUCAS SOUZA SANTANA				Admissão:	02/05/2025	Matricula:	61
Cargo:	717020	AJUDANTE PRATICO			Situação:	Ativo		
CTPS:	8646923-4526\BA	Salário Base:	1.616,22	Tipo de Salário:	Mensalista			
Evento		Referência	Tipo	Provento		Desconto		
1	SALARIO BASE	220,00	hora(s)	1.616,22				A
112	SALARIO FAMILIA	1,00	cota(s)	65,00				A
66	LIQUIDO DE ADIANTAMENTO QUINZENAL	100,00%				646,49		A
108	INSS	7,59%				122,68		A
187	VALE ALIMENTAÇÃO C/R VINCULADA AO PAT	5,00%				28,13		A
446	TAXA ASSISTENCIAL	1,50%				24,24		A
				1.681,22		821,54		
		Base INSS	Base FGTS	FGTS	Base IRRF	Líquido:		859,68
Assinatura		1.616,22	1.616,22	129,30	0,00			



Empresa: GLOBAL CONSTRUÇÕES SERVIÇOS E MANUTENÇÕES LTDA
 Estabelecimento: Matriz
 CNPJ/CEI: 23694541000162
 Departamento: OPERACIONAL

Emissão: 28/07/2025 14:02
 Usuário: SETOR PESSOAL

julho/2025

Colaborador :	52	MAICON QUEIROZ KONIG			Admissão:	15/11/2024	Matricula:	52
Cargo:	716610	PINTOR			Situação:	Ativo		
CTPS:	5412176-0050\BA	Salário Base:	2.455,70	Tipo de Salário:	Mensalista			
Evento		Referência	Tipo	Provento		Desconto		
1	SALARIO BASE	220,00	hora(s)	2.455,70				A
66	LIQUIDO DE ADIANTAMENTO QUINZENAL	100,00	%			982,28		A
108	INSS	8,07	%			198,24		A
187	VALE ALIMENTAÇÃO C/R VINCULADA AO PAT	5,00	%			28,13		A
446	TAXA ASSISTENCIAL	1,50	%			36,84		A
				2.455,70		1.245,49		
		Base INSS	Base FGTS	FGTS	Base IRRF	Líquido:		1.210,21
Assinatura		2.455,70	2.455,70	196,46	0,00			

Colaborador :	34	MARCELO BISPO DOS SANTOS			Admissão:	17/06/2024	Matricula:	34
Cargo:	717020	SERVENTE COMUM			Situação:	Ativo		
CTPS:	5339823-0001\BA	Salário Base:	1.548,98	Tipo de Salário:	Mensalista			
Evento		Referência	Tipo	Provento		Desconto		
1	SALARIO BASE	220,00	hora(s)	1.548,98				A
112	SALARIO FAMILIA	2,00	cota(s)	130,00				A
66	LIQUIDO DE ADIANTAMENTO QUINZENAL	100,00	%			619,59		A
107	VALE TRANSPORTE	6,00	%			92,94		A
108	INSS	7,53	%			116,63		A
187	VALE ALIMENTAÇÃO C/R VINCULADA AO PAT	5,00	%			28,13		A
446	TAXA ASSISTENCIAL	1,50	%			23,23		A
				1.678,98		880,52		
		Base INSS	Base FGTS	FGTS	Base IRRF	Líquido:		798,46
Assinatura		1.548,98	1.548,98	123,92	0,00			

Colaborador :	51	MARCOS GUILHERME COELHO SANTOS			Admissão:	15/11/2024	Matricula:	51
Cargo:	992205	ENCARREGADO GERAL			Situação:	Ativo		
CTPS:	7795745-0040\BA	Salário Base:	3.779,04	Tipo de Salário:	Mensalista			
Evento		Referência	Tipo	Provento		Desconto		
1	SALARIO BASE	220,00	hora(s)	3.779,04				A
66	LIQUIDO DE ADIANTAMENTO QUINZENAL	100,00	%			1.511,62		A
108	INSS	9,18	%			346,88		A
111	IRRF	15,00	%			81,62		A
187	VALE ALIMENTAÇÃO C/R VINCULADA AO PAT	5,00	%			28,13		A
446	TAXA ASSISTENCIAL	1,50	%			56,69		A
				3.779,04		2.024,94		
		Base INSS	Base FGTS	FGTS	Base IRRF	Líquido:		1.754,10
Assinatura		3.779,04	3.779,04	302,32	3.171,84			

Colaborador :	827	MATHEUS LAMBERT CAVALCANTI			Admissão:	16/07/2025	Matricula:	827
Cargo:	717020	SERVENTE COMUM			Situação:	Ativo		
CTPS:	5237629-2883\SP	Salário Base:	1.548,98	Tipo de Salário:	Mensalista			
Evento		Referência	Tipo	Provento		Desconto		
1	SALARIO BASE	113,60	hora(s)	799,84				A
108	INSS	7,50	%			59,98		A
187	VALE ALIMENTAÇÃO C/R VINCULADA AO PAT	5,00	%			15,34		A
				799,84		75,32		
		Base INSS	Base FGTS	FGTS	Base IRRF	Líquido:		724,52
Assinatura		799,84	799,84	63,99	0,00			



Empresa: GLOBAL CONSTRUÇÕES SERVIÇOS E MANUTENÇÕES LTDA

Emissão: 28/07/2025 14:02

Estabelecimento: Matriz

Usuário: SETOR PESSOAL

CNPJ/CEI: 23694541000162

Departamento: OPERACIONAL

julho/2025

Colaborador :60	OSEIAS DOS REIS SANTANA				Admissão:	02/05/2025	Matricula:	60
Cargo:	715210	PEDREIRO			Situação:	Ativo		
CTPS:	8252943-0030\BA	Salário Base:	2.455,70	Tipo de Salário:	Mensalista			
Evento		Referência	Tipo	Provento		Desconto		
1	SALARIO BASE	220,00	hora(s)	2.455,70				
66	LIQUIDO DE ADIANTAMENTO QUINZENAL	100,00%				982,28 A		
108	INSS	8,07%				198,24 A		
187	VALE ALIMENTAÇÃO C/R VINCULADA AO PAT	5,00%				28,13 A		
446	TAXA ASSISTENCIAL	1,50%				36,84 A		
				2.455,70		1.245,49		
		Base INSS	Base FGTS	FGTS	Base IRRF	Líquido: 1.210,21		
Assinatura		2.455,70	2.455,70	196,46	0,00			

Colaborador :22	OSVALDO BORGES TELES FILHO				Admissão:	01/02/2024	Matricula:	22
Cargo:	992205	ENCARREGADO GERAL			Situação:	Ativo		
CTPS:	4940749-0030\BA	Salário Base:	3.779,04	Tipo de Salário:	Mensalista			
Evento		Referência	Tipo	Provento		Desconto		
1	SALARIO BASE	220,00	hora(s)	3.779,04				
66	LIQUIDO DE ADIANTAMENTO QUINZENAL	100,00%				1.511,62 A		
108	INSS	9,18%				346,88 A		
111	IRRF	15,00%				81,62 A		
187	VALE ALIMENTAÇÃO C/R VINCULADA AO PAT	5,00%				28,13 A		
				3.779,04		1.968,25		
		Base INSS	Base FGTS	FGTS	Base IRRF	Líquido: 1.810,79		
Assinatura		3.779,04	3.779,04	302,32	3.171,84			

Colaborador :27	REGINALDO CONCEIÇÃO SANTOS				Admissão:	01/02/2024	Matricula:	27
Cargo:	715210	PEDREIRO			Situação:	Ativo		
CTPS:	0214822-2570\BA	Salário Base:	2.455,70	Tipo de Salário:	Mensalista			
Evento		Referência	Tipo	Provento		Desconto		
1	SALARIO BASE	220,00	hora(s)	2.455,70				
66	LIQUIDO DE ADIANTAMENTO QUINZENAL	100,00%				982,28 A		
108	INSS	8,07%				198,24 A		
187	VALE ALIMENTAÇÃO C/R VINCULADA AO PAT	5,00%				28,13 A		
446	TAXA ASSISTENCIAL	1,50%				36,84 A		
4025	EMPRESTIMO CONSIGNADO FGTS C\R 01		R\$			407,00 A		
				2.455,70		1.652,49		
		Base INSS	Base FGTS	FGTS	Base IRRF	Líquido: 803,21		
Assinatura		2.455,70	2.455,70	196,46	0,00			

Colaborador :826	RENATO FELIPE MORAIS DA SILVA				Admissão:	16/07/2025	Matricula:	826
Cargo:	717020	SERVENTE COMUM			Situação:	Ativo		
CTPS:	8670764-1565\BA	Salário Base:	1.548,98	Tipo de Salário:	Mensalista			
Evento		Referência	Tipo	Provento		Desconto		
1	SALARIO BASE	113,60	hora(s)	799,84				
108	INSS	7,50%				59,98 A		
187	VALE ALIMENTAÇÃO C/R VINCULADA AO PAT	5,00%				15,34 A		
446	TAXA ASSISTENCIAL	1,50%				11,99 A		
				799,84		87,31		
		Base INSS	Base FGTS	FGTS	Base IRRF	Líquido: 712,53		
Assinatura		799,84	799,84	63,99	0,00			



Empresa: GLOBAL CONSTRUÇÕES SERVIÇOS E MANUTENÇÕES LTDA
 Estabelecimento: Matriz
 CNPJ/CEI: 23694541000162
 Departamento: OPERACIONAL

Emissão: 28/07/2025 14:02
 Usuário: SETOR PESSOAL

julho/2025

Colaborador :24	ROBERT OLVEIRA CARMO				Admissão:	01/02/2024	Matricula:	24
Cargo:	717020	SERVENTE COMUM			Situação:	Ativo		
CTPS:	5942366-0040\BA	Salário Base:	1.548,98	Tipo de Salário:	Mensalista			
Evento		Referência	Tipo	Provento		Desconto		
1	SALARIO BASE	220,00	hora(s)	1.548,98				A
66	LIQUIDO DE ADIANTAMENTO QUINZENAL	100,00	%			619,59		A
108	INSS	7,53	%			116,63		A
187	VALE ALIMENTAÇÃO C/R VINCULADA AO PAT	5,00	%			28,13		A
446	TAXA ASSISTENCIAL	1,50	%			23,23		A
				1.548,98		787,58		
Assinatura		1.548,98	1.548,98	123,92	0,00	Líquido:		761,40

Colaborador :821	RUAN DIEGO SANTANA VASCONCELOS				Admissão:	16/07/2025	Matricula:	821
Cargo:	717020	SERVENTE COMUM			Situação:	Ativo		
CTPS:	8646914-9502\BA	Salário Base:	1.548,98	Tipo de Salário:	Mensalista			
Evento		Referência	Tipo	Provento		Desconto		
1	SALARIO BASE	113,60	hora(s)	799,84				A
108	INSS	7,50	%			59,98		A
187	VALE ALIMENTAÇÃO C/R VINCULADA AO PAT	5,00	%			15,34		A
446	TAXA ASSISTENCIAL	1,50	%			11,99		A
				799,84		87,31		
Assinatura		799,84	799,84	63,99	0,00	Líquido:		712,53

Colaborador :59	UBIRATAN DE JESUS SANTOS				Admissão:	02/05/2025	Matricula:	59
Cargo:	992205	ENCARREGADO GERAL			Situação:	Ativo		
CTPS:	0226855-0050\BA	Salário Base:	3.779,04	Tipo de Salário:	Mensalista			
Evento		Referência	Tipo	Provento		Desconto		
1	SALARIO BASE	220,00	hora(s)	3.779,04				A
66	LIQUIDO DE ADIANTAMENTO QUINZENAL	100,00	%			1.511,62		A
108	INSS	9,18	%			346,88		A
111	IRRF	15,00	%			81,62		A
187	VALE ALIMENTAÇÃO C/R VINCULADA AO PAT	5,00	%			28,13		A
446	TAXA ASSISTENCIAL	1,50	%			56,69		A
				3.779,04		2.024,94		
Assinatura		3.779,04	3.779,04	302,32	3.171,84	Líquido:		1.754,10

Colaborador :36	VIDAL MENDES DA SILVA				Admissão:	17/06/2024	Matricula:	36
Cargo:	715210	PEDREIRO			Situação:	Férias 16/07/2025 até 14/08/2025		
CTPS:	9317218-001\BA	Salário Base:	2.455,70	Tipo de Salário:	Mensalista			
Evento		Referência	Tipo	Provento		Desconto		
136	FERIAS	16,00	dias(s)	1.309,71				A
137	1/3 FERIAS	16,00	dias(s)	436,57				A
140	DIAS TRABALHADOS	14,00	dias(s)	1.145,99				A
66	LIQUIDO DE ADIANTAMENTO QUINZENAL	100,00	%			458,40		A
107	VALE TRANSPORTE	6,00	%			68,76		A
108	INSS	8,31	%			240,46		A
143	ADIANTAMENTO DE FERIAS -ESOCIAL		R\$			1.575,72		A
146	IRRF FERIAS	7,50	%			17,87		A
187	VALE ALIMENTAÇÃO C/R VINCULADA AO PAT	5,00	%			14,26		A
				2.892,27		2.375,47		
Assinatura		2.892,27	2.892,27	231,38	2.667,07	Líquido:		516,80



Empresa: GLOBAL CONSTRUÇÕES SERVIÇOS E MANUTENÇÕES LTDA

Emissão: 28/07/2025 14:02

Estabelecimento: Matriz

Usuário: SETOR PESSOAL

CNPJ/CEI: 23694541000162

Departamento: OPERACIONAL

julho/2025

Colaborador :	46	WALES COSTA CRUZ				Admissão:	19/08/2024	Matricula:	46
Cargo:	717020	SERVENTE COMUM				Situação:	Ativo		
CTPS:	6963995-0030\SE	Salário Base:	1.548,98	Tipo de Salário:	Mensalista				
Evento		Referência	Tipo	Provento		Desconto			
1	SALARIO BASE	220,00	hora(s)	1.548,98					
66	LIQUIDO DE ADIANTAMENTO QUINZENAL	100,00%				619,59 A			
108	INSS	7,53%				116,63 A			
187	VALE ALIMENTAÇÃO C/R VINCULADA AO PAT	5,00%				28,13 A			
446	TAXA ASSISTENCIAL	1,50%				23,23 A			
				1.548,98		787,58			
		Base INSS	Base FGTS	FGTS	Base IRRF	Líquido:			
Assinatura		1.548,98	1.548,98	123,92	0,00	761,40			

Colaborador :	824	WENDEL DE JESUS SANTOS				Admissão:	16/07/2025	Matricula:	824
Cargo:	717020	SERVENTE COMUM				Situação:	Ativo		
CTPS:	8649810-3574\BA	Salário Base:	1.548,98	Tipo de Salário:	Mensalista				
Evento		Referência	Tipo	Provento		Desconto			
1	SALARIO BASE	113,60	hora(s)	799,84					
108	INSS	7,50%				59,98 A			
187	VALE ALIMENTAÇÃO C/R VINCULADA AO PAT	5,00%				15,34 A			
446	TAXA ASSISTENCIAL	1,50%				11,99 A			
				799,84		87,31			
		Base INSS	Base FGTS	FGTS	Base IRRF	Líquido:			
Assinatura		799,84	799,84	63,99	0,00	712,53			



Empresa: GLOBAL CONSTRUÇÕES SERVIÇOS E MANUTENÇÕES LTDA

Emissão: 28/07/2025 14:02

Estabelecimento: Matriz

Usuário: SETOR PESSOAL

CNPJ/CEI: 23694541000162

Departamento: OPERACIONAL

julho/2025

Resumo agrupado dos eventos

Evento						Provento	Desconto
1	SALARIO BASE					49.781,01	
136	FERIAS					3.437,99	
137	1/3 FERIAS					1.146,00	
140	DIAS TRABALHADOS					3.929,11	
112	SALARIO FAMILIA					195,00	
108	INSS						4.744,10
187	VALE ALIMENTAÇÃO C/R VINCULADA AO PAT						619,82
446	TAXA ASSISTENCIAL						659,32
66	LIQUIDO DE ADIANTAMENTO QUINZENAL						17.716,35
107	VALE TRANSPORTE						328,25
4025	EMPRESTIMO CONSIGNADO FGTS C\R 01						690,66
143	ADIANTAMENTO DE FERIAS -ESOCIAL						4.147,44
146	IRRF FERIAS						35,74
111	IRRF						244,86
Ocorrências no Mês						58.489,11	29.186,54
Ativos	Férias	Rescisões	Doentes	Lactantes	Outros	Líquido:	29.302,57
30	3	0	0	0	0		

Informações complementares do resumo

FGTS Mensal	4.663,56	Valor total base de INSS	58.294,11
FGTS de Rescisão	0,00	DARF - Segurados	4.744,10
Base do FGTS 2%	0,00	Valor Base do INSS Patronal	58.294,11
Total base FGTS 2% na rescisão	0,00	DARF (Empresa) 20,000%	11.658,82
Base do FGTS 8%	58.294,11	DARF (R.A.T. = 3,000%) e (F.A.P.= 1,8543%)	3.242,84
Base FGTS 8% na Rescisão	0,00	DARF - Terceiros Autônomos FPAS 620 2.5% fixo)	0,00
Valor total de sócios	0,00	DARF (TERCEIROS) 5,800%	3.381,06
Valor total de autônomos	0,00	DARF (AUTONOMO) 20,000%	0,00
Valor total do INSS recolhido	4.744,10	DARF (SÓCIO) 20,000%	0,00
Total salário maternidade(inss)	0,00	DARF - Salário Família	195,00
Total salário maternidade(empregador)	0,00	DARF - Retenção do Tomador	0,00
Base de IRRF	58.294,11	Compensação	0,00
Rat Agente Nocivo 12% - Ocorrência 02	0,00	DARF - Valor a pagar	22.831,82
Rat Agente Nocivo 09% - Ocorrência 03	0,00		
Rat Agente Nocivo 06% - Ocorrência 04	0,00		
Rat Agente Nocivo 12% - Ocorrência 06	0,00		
Rat Agente Nocivo 09% -Ocorrência 07	0,00		
Rat Agente Nocivo 06% - Ocorrência 08	0,00		



Evento						Provento	Desconto
1	SALARIO BASE					49.781,01	
136	FERIAS					3.437,99	
137	1/3 FERIAS					1.146,00	
140	DIAS TRABALHADOS					3.929,11	
112	SALARIO FAMILIA					195,00	
108	INSS						4.744,10
187	VALE ALIMENTAÇÃO C/R VINCULADA AO PAT						619,82
446	TAXA ASSISTENCIAL						659,32
66	LIQUIDO DE ADIANTAMENTO QUINZENAL						17.716,35
107	VALE TRANSPORTE						328,25
4025	EMPRESTIMO CONSIGNADO FGTS C\R 01						690,66
143	ADIANTAMENTO DE FERIAS -ESOCIAL						4.147,44
146	IRRF FERIAS						35,74
111	IRRF						244,86
Ocorrências no Mês						58.489,11	29.186,54
Ativos	Férias	Rescisões	Doentes	Lactantes	Outros	Líquido:	29.302,57
30	3	0	0	0	0		

Informações complementares do resumo

FGTS Mensal	4.663,56	Valor total base de INSS	58.294,11
FGTS de Rescisão	0,00	DARF - Segurados	4.744,10
Base do FGTS 2%	0,00	Valor Base do INSS Patronal	58.294,11
Total base FGTS 2% na rescisão	0,00	DARF (Empresa) 20,000%	11.658,82
Base do FGTS 8%	58.294,11	DARF (R.A.T. = 3,000%) e (F.A.P.= 1,8543%)	3.242,84
Base FGTS 8% na Rescisão	0,00	DARF - Terceiros Autônomos FPAS 620 2.5% fixo)	0,00
Valor total de sócios	0,00	DARF (TERCEIROS) 5,800%	3.381,06
Valor total de autônomos	0,00	DARF (AUTONOMO) 20,000%	0,00
Valor total do INSS recolhido	4.744,10	DARF (SÓCIO) 20,000%	0,00
Total salário maternidade(inss)	0,00	DARF - Salário Família	195,00
Total salário maternidade(empregador)	0,00	DARF - Retenção do Tomador	0,00
Base de IRRF	58.294,11	Compensação	0,00
Rat Agente Nocivo 12% - Ocorrência 02	0,00	DARF - Valor a pagar	22.831,82
Rat Agente Nocivo 09% - Ocorrência 03	0,00		
Rat Agente Nocivo 06% - Ocorrência 04	0,00		
Rat Agente Nocivo 12% - Ocorrência 06	0,00		
Rat Agente Nocivo 09% -Ocorrência 07	0,00		
Rat Agente Nocivo 06% - Ocorrência 08	0,00		



Empresa: GLOBAL CONSTRUÇÕES SERVIÇOS E MANUTENÇÕES LTDA

Emissão: 28/07/2025 13:59

Estabelecimento: Matriz

Usuário: SETOR PESSOAL

CNPJ/CEI: 23694541000162

Departamento: ADMINISTRATIVO

julho/2025

Colaborador :	62	FERNANDA LEAO SANTOS DE CASTRO				Admissão:	19/05/2025	Matricula:	62
Cargo:	411005	ESTAGIARIO				Situação:	Ativo		
CTPS:	-\	Salário Base:	800,00	Tipo de Salário:	Mensalista				
Evento		Referência	Tipo	Provento		Desconto			
454	BOLSA AUXÍLIO		R\$	800,00		I			
501	TRANSPORTE ESTAGIARIO		R\$	117,60		I			
511	ALIMENTAÇÃO ESTAGIÁRIO		R\$	315,00		I			
				1.232,60		0,00			
		Base INSS	Base FGTS	FGTS	Base IRRF	Líquido:		1.232,60	
Assinatura		0,00			0,00				

Colaborador :	54	ICARO VASCONCELOS DE SOUZA				Admissão:	08/01/2025	Matricula:	54
Cargo:	411005	ESTAGIARIO				Situação:	Ativo		
CTPS:	-\	Salário Base:	1.000,00	Tipo de Salário:	Mensalista				
Evento		Referência	Tipo	Provento		Desconto			
454	BOLSA AUXÍLIO	220,00	R\$	1.000,00		A			
501	TRANSPORTE ESTAGIARIO		R\$	235,20		I			
511	ALIMENTAÇÃO ESTAGIÁRIO		R\$	536,97		I			
				1.772,17		0,00			
		Base INSS	Base FGTS	FGTS	Base IRRF	Líquido:		1.772,17	
Assinatura		0,00			0,00				

Colaborador :	28	IVAN RODRIGO FERREIRA DE ALMEIDA				Admissão:	01/01/2024	Matricula:	28
Cargo:	141410	SOCIO DIRETOR				Situação:	Ativo		
CTPS:	-\	Salário Base:	5.000,00	Tipo de Salário:	Mensalista				
Evento		Referência	Tipo	Provento		Desconto			
129	PROLABORE - SÓCIO		cota(s)	5.000,00		A			
111	IRRF	22,50%				283,10 A			
210	INSS AUTÔNOMO/SÓCIO	11,00%				550,00 A			
				5.000,00		833,10			
		Base INSS	Base FGTS	FGTS	Base IRRF	Líquido:		4.166,90	
Assinatura		5.000,00	0,00	0,00	4.260,41				

Colaborador :	63	KELVIN GOMES DE SOUZA				Admissão:	19/05/2025	Matricula:	63
Cargo:	411005	ESTAGIARIO				Situação:	Ativo		
CTPS:	-\	Salário Base:	800,00	Tipo de Salário:	Mensalista				
Evento		Referência	Tipo	Provento		Desconto			
454	BOLSA AUXÍLIO		R\$	800,00		I			
501	TRANSPORTE ESTAGIARIO		R\$	117,60		I			
511	ALIMENTAÇÃO ESTAGIÁRIO		R\$	315,00		I			
				1.232,60		0,00			
		Base INSS	Base FGTS	FGTS	Base IRRF	Líquido:		1.232,60	
Assinatura		0,00			0,00				



Empresa: GLOBAL CONSTRUÇÕES SERVIÇOS E MANUTENÇÕES LTDA

Emissão: 28/07/2025 13:59

Estabelecimento: Matriz

Usuário: SETOR PESSOAL

CNPJ/CEI: 23694541000162

Departamento: ADMINISTRATIVO

julho/2025

Colaborador :53	ROSANGELA SODRE BACELAR				Admissão:	06/01/2025	Matricula:	53
Cargo:	514320	AUXILIAR DE SERVIÇOS GERAIS			Situação:	Ativo		
CTPS:	9266561-001\BA	Salário Base:	1.601,49	Tipo de Salário:	Mensalista			
Evento		Referência	Tipo	Provento		Desconto		
1	SALARIO BASE	220,00	hora(s)	1.601,49				
66	LIQUIDO DE ADIANTAMENTO QUINZENAL	100,00%				640,60 A		
107	VALE TRANSPORTE	6,00%				96,09 A		
108	INSS	7,58%				121,36 A		
187	VALE ALIMENTAÇÃO C/R VINCULADA AO PAT	5,00%				28,13 A		
446	TAXA ASSISTENCIAL	1,50%				24,02 A		
				1.601,49		910,20		
		Base INSS	Base FGTS	FGTS	Base IRRF	Líquido:		
Assinatura		1.601,49	1.601,49	128,12	0,00	691,29		

Colaborador :58	TAIARA SOARES DE CASTRO				Admissão:	26/03/2025	Matricula:	58
Cargo:	252105	ANALISTA ADMINISTRATIVO			Situação:	Ativo		
CTPS:	1275740-0030\BA	Salário Base:	2.500,00	Tipo de Salário:	Mensalista			
Evento		Referência	Tipo	Provento		Desconto		
1	SALARIO BASE	220,00	hora(s)	2.500,00				
66	LIQUIDO DE ADIANTAMENTO QUINZENAL	100,00%				1.000,00 A		
107	VALE TRANSPORTE	6,00%				150,00 A		
108	INSS	8,09%				202,23 A		
187	VALE ALIMENTAÇÃO C/R VINCULADA AO PAT	5,00%				28,13 A		
446	TAXA ASSISTENCIAL	1,50%				37,50 A		
				2.500,00		1.417,86		
		Base INSS	Base FGTS	FGTS	Base IRRF	Líquido:		
Assinatura		2.500,00	2.500,00	200,00	0,00	1.082,14		



Empresa: GLOBAL CONSTRUÇÕES SERVIÇOS E MANUTENÇÕES LTDA

Emissão: 28/07/2025 13:59

Estabelecimento: Matriz

Usuário: SETOR PESSOAL

CNPJ/CEI: 23694541000162

Departamento: ADMINISTRATIVO

julho/2025

Resumo agrupado dos eventos

Evento							Provento	Desconto
454	BOLSA AUXÍLIO						2.600,00	
501	TRANSPORTE ESTAGIARIO						470,40	
511	ALIMENTAÇÃO ESTAGIÁRIO						1.166,97	
129	PROLABORE - SÓCIO						5.000,00	
1	SALARIO BASE						4.101,49	
111	IRRF							283,10
210	INSS AUTÔNOMO/SÓCIO							550,00
66	LIQUIDO DE ADIANTAMENTO QUINZENAL							1.640,60
107	VALE TRANSPORTE							246,09
108	INSS							323,59
187	VALE ALIMENTAÇÃO C/R VINCULADA AO PAT							56,26
446	TAXA ASSISTENCIAL							61,52
Ocorrências no Mês							13.338,86	3.161,16
Ativos	Férias	Rescisões	Doentes	Lactantes	Outros	Líquido:		
6	0	0	0	0	0	10.177,70		

Informações complementares do resumo

FGTS Mensal	328,12	Valor total base de INSS	9.101,49
FGTS de Rescisão	0,00	DARF - Segurados	873,59
Base do FGTS 2%	0,00	Valor Base do INSS Patronal	4.101,49
Total base FGTS 2% na rescisão	0,00	DARF (Empresa) 20,000%	820,30
Base do FGTS 8%	4.101,49	DARF (R.A.T. = 3,000%) e (F.A.P.= 1,8543%)	228,16
Base FGTS 8% na Rescisão	0,00	DARF - Terceiros Autônomos FPAS 620 2.5% fixo)	0,00
Valor total de sócios	5.000,00	DARF (TERCEIROS) 5,800%	237,89
Valor total de autônomos	0,00	DARF (AUTONOMO) 20,000%	0,00
Valor total do INSS recolhido	873,59	DARF (SÓCIO) 20,000%	1.000,00
Total salário maternidade(inss)	0,00	DARF - Salário Família	0,00
Total salário maternidade(empregador)	0,00	DARF - Retenção do Tomador	0,00
Base de IRRF	11.701,49	Compensação	0,00
Rat Agente Nocivo 12% - Ocorrência 02	0,00	DARF - Valor a pagar	3.159,94
Rat Agente Nocivo 09% - Ocorrência 03	0,00		
Rat Agente Nocivo 06% - Ocorrência 04	0,00		
Rat Agente Nocivo 12% - Ocorrência 06	0,00		
Rat Agente Nocivo 09% -Ocorrência 07	0,00		
Rat Agente Nocivo 06% - Ocorrência 08	0,00		



Evento							Provento	Desconto
454	BOLSA AUXÍLIO						2.600,00	
501	TRANSPORTE ESTAGIARIO						470,40	
511	ALIMENTAÇÃO ESTAGIÁRIO						1.166,97	
129	PROLABORE - SÓCIO						5.000,00	
1	SALARIO BASE						4.101,49	
111	IRRF							283,10
210	INSS AUTÔNOMO/SÓCIO							550,00
66	LIQUIDO DE ADIANTAMENTO QUINZENAL							1.640,60
107	VALE TRANSPORTE							246,09
108	INSS							323,59
187	VALE ALIMENTAÇÃO C/R VINCULADA AO PAT							56,26
446	TAXA ASSISTENCIAL							61,52
Ocorrências no Mês							13.338,86	3.161,16
Ativos	Férias	Rescisões	Doentes	Lactantes	Outros	Líquido:		
6	0	0	0	0	0	10.177,70		

Informações complementares do resumo

FGTS Mensal	328,12	Valor total base de INSS	9.101,49
FGTS de Rescisão	0,00	DARF - Segurados	873,59
Base do FGTS 2%	0,00	Valor Base do INSS Patronal	4.101,49
Total base FGTS 2% na rescisão	0,00	DARF (Empresa) 20,000%	820,30
Base do FGTS 8%	4.101,49	DARF (R.A.T. = 3,000%) e (F.A.P.= 1,8543%)	228,16
Base FGTS 8% na Rescisão	0,00	DARF - Terceiros Autônomos FPAS 620 2.5% fixo)	0,00
Valor total de sócios	5.000,00	DARF (TERCEIROS) 5,800%	237,89
Valor total de autônomos	0,00	DARF (AUTONOMO) 20,000%	0,00
Valor total do INSS recolhido	873,59	DARF (SÓCIO) 20,000%	1.000,00
Total salário maternidade(inss)	0,00	DARF - Salário Família	0,00
Total salário maternidade(empregador)	0,00	DARF - Retenção do Tomador	0,00
Base de IRRF	11.701,49	Compensação	0,00
Rat Agente Nocivo 12% - Ocorrência 02	0,00	DARF - Valor a pagar	3.159,94
Rat Agente Nocivo 09% - Ocorrência 03	0,00		
Rat Agente Nocivo 06% - Ocorrência 04	0,00		
Rat Agente Nocivo 12% - Ocorrência 06	0,00		
Rat Agente Nocivo 09% -Ocorrência 07	0,00		
Rat Agente Nocivo 06% - Ocorrência 08	0,00		





PREFEITURA MUNICIPAL DE LAURO DE FREITAS

CNPJ: 13.927.819/0001-40

Secretaria da Fazenda
Coordenação Tributária

CERTIDÃO CONJUNTA NEGATIVA DE DÉBITOS MUNICIPAIS E DA DÍVIDA ATIVA DO MUNICÍPIO CADASTRO MOBILIÁRIO

Certidão passada em cumprimento ao despacho do (a) Sr (ª) Diretor (a) do Departamento de Receita e Arrecadação, datada em 03/09/2025, sob processo de nº .

Certificamos para os devidos fins de direito, que até a presente data a Pessoa Física / Jurídica GLOBAL CONSTRUÇÕES SERVIÇOS E MANUTENÇÕES LTDA, inscrita no CPF/MF ou CNPJ/MF sob o nº. 23694541000162, encontra-se quite com os tributos municipais referentes à inscrição municipal nº. 10045273.

Fica ressalvado o direito de a Fazenda Municipal cobrar e inscrever em Dívida Ativa, quaisquer débitos que venham a ser apurados posteriormente, conforme estabelece o art. 301, §1º, da Lei nº. 1.572/2015 do Código Tributário e de Rendas do Município de Lauro de Freitas.

Certidão Emitida via WEB

Nada mais para constar, em firmeza de que eu, , lavrei a presente em 03/09/2025 15:13:18, a qual vai assinada e conferida por mim, encerrada e subscrita pelo Diretor do Departamento de Receita e Arrecadação.

Código de Controle: 616571000071031520250903

Emitida via Internet, às 15:13:00 hs, do dia 03/09/2025

Validade: 90 dias.

OBSERVAÇÃO:

- A aceitação desta certidão está condicionada à verificação de sua autenticidade na internet, no endereço: <http://sefaz.laurodefreitas.ba.gov.br>;

- Qualquer rasura ou emenda invalidará este documento.





Certidão Negativa de Débitos Tributários

(Emitida para os efeitos dos arts. 113 e 114 da Lei 3.956 de 11 de dezembro de 1981 - Código Tributário do Estado da Bahia)

Certidão Nº: **20254566995**

RAZÃO SOCIAL	
GLOBAL CONSTRUÇÕES SERVIÇOS E MANUTENÇÕES LT	
INSCRIÇÃO ESTADUAL	CNPJ
128.887.871 - BAIXADO	23.694.541/0001-62

Fica certificado que não constam, até a presente data, pendências de responsabilidade da pessoa física ou jurídica acima identificada, relativas aos tributos administrados por esta Secretaria.

Esta certidão engloba todos os seus estabelecimentos quanto à inexistência de débitos, inclusive os inscritos na Dívida Ativa, de competência da Procuradoria Geral do Estado, ressalvado o direito da Fazenda Pública do Estado da Bahia cobrar quaisquer débitos que vierem a ser apurados posteriormente.

Emitida em 03/09/2025, conforme Portaria nº 918/99, sendo válida por 60 dias, contados a partir da data de sua emissão.

**AUTENTICIDADE DESTE DOCUMENTO PODE SER COMPROVADA NAS INSPETORIAS FAZENDÁRIA
OU VIA INTERNET, NO ENDEREÇO <http://www.sefaz.ba.gov.br>**

Válida com a apresentação conjunta do cartão original de inscrição no CPF ou no CNPJ da
Secretaria da Receita Federal do Ministério da Fazenda.





MINISTÉRIO DA FAZENDA
Secretaria da Receita Federal do Brasil
Procuradoria-Geral da Fazenda Nacional

**CERTIDÃO POSITIVA COM EFEITOS DE NEGATIVA DE DÉBITOS RELATIVOS AOS TRIBUTOS
FEDERAIS E À DÍVIDA ATIVA DA UNIÃO**

Nome: GLOBAL CONSTRUCOES SERVICOS E MANUTENCOES LTDA
CNPJ: 23.694.541/0001-62

Ressalvado o direito de a Fazenda Nacional cobrar e inscrever quaisquer dívidas de responsabilidade do sujeito passivo acima identificado que vierem a ser apuradas, é certificado que:

1. constam débitos administrados pela Secretaria da Receita Federal do Brasil (RFB) com exigibilidade suspensa nos termos do art. 151 da Lei nº 5.172, de 25 de outubro de 1966 - Código Tributário Nacional (CTN), ou objeto de decisão judicial que determina sua desconsideração para fins de certificação da regularidade fiscal, ou ainda não vencidos; e
2. não constam inscrições em Dívida Ativa da União (DAU) na Procuradoria-Geral da Fazenda Nacional (PGFN).

Conforme disposto nos arts. 205 e 206 do CTN, este documento tem os mesmos efeitos da certidão negativa.

Esta certidão é válida para o estabelecimento matriz e suas filiais e, no caso de ente federativo, para todos os órgãos e fundos públicos da administração direta a ele vinculados. Refere-se à situação do sujeito passivo no âmbito da RFB e da PGFN e abrange inclusive as contribuições sociais previstas nas alíneas 'a' a 'd' do parágrafo único do art. 11 da Lei nº 8.212, de 24 de julho de 1991.

A aceitação desta certidão está condicionada à verificação de sua autenticidade na Internet, nos endereços <<http://rfb.gov.br>> ou <<http://www.pgfn.gov.br>>.

Certidão emitida gratuitamente com base na Portaria Conjunta RFB/PGFN nº 1.751, de 2/10/2014.

Emitida às 14:59:09 do dia 10/07/2025 <hora e data de Brasília>.

Válida até 06/01/2026.

Código de controle da certidão: **ADF2.17FC.FBDF.8E59**

Qualquer rasura ou emenda invalidará este documento.





PODER JUDICIÁRIO
JUSTIÇA DO TRABALHO

CERTIDÃO NEGATIVA DE DÉBITOS TRABALHISTAS

Nome: GLOBAL CONSTRUCOES SERVICOS E MANUTENCOES LTDA (MATRIZ E FILIAIS)

CNPJ: 23.694.541/0001-62

Certidão n°: 48416189/2025

Expedição: 20/08/2025, às 20:20:53

Validade: 16/02/2026 - 180 (cento e oitenta) dias, contados da data de sua expedição.

Certifica-se que **GLOBAL CONSTRUCOES SERVICOS E MANUTENCOES LTDA (MATRIZ E FILIAIS)**, inscrito(a) no CNPJ sob o n° **23.694.541/0001-62**, **NÃO CONSTA** como inadimplente no Banco Nacional de Devedores Trabalhistas.

Certidão emitida com base nos arts. 642-A e 883-A da Consolidação das Leis do Trabalho, acrescentados pelas Leis ns.º 12.440/2011 e 13.467/2017, e no Ato 01/2022 da CGJT, de 21 de janeiro de 2022. Os dados constantes desta Certidão são de responsabilidade dos Tribunais do Trabalho.

No caso de pessoa jurídica, a Certidão atesta a empresa em relação a todos os seus estabelecimentos, agências ou filiais.

A aceitação desta certidão condiciona-se à verificação de sua autenticidade no portal do Tribunal Superior do Trabalho na Internet (<http://www.tst.jus.br>).

Certidão emitida gratuitamente.

INFORMAÇÃO IMPORTANTE

Do Banco Nacional de Devedores Trabalhistas constam os dados necessários à identificação das pessoas naturais e jurídicas inadimplentes perante a Justiça do Trabalho quanto às obrigações estabelecidas em sentença condenatória transitada em julgado ou em acordos judiciais trabalhistas, inclusive no concernente aos recolhimentos previdenciários, a honorários, a custas, a emolumentos ou a recolhimentos determinados em lei; ou decorrentes de execução de acordos firmados perante o Ministério Público do Trabalho, Comissão de Conciliação Prévia ou demais títulos que, por disposição legal, contiver força executiva.



[Voltar](#)[Imprimir](#)

Certificado de Regularidade do FGTS - CRF

Inscrição: 23.694.541/0001-62
Razão Social: GLOBAL CONSTRUCOES SERVICOS E MANUTENCOE
Endereço: - AV SANTOS DUMONT - / CENTRO / LAURO DE FREITAS / BA / 42702-400

A Caixa Econômica Federal, no uso da atribuição que lhe confere o Art. 7, da Lei 8.036, de 11 de maio de 1990, certifica que, nesta data, a empresa acima identificada encontra-se em situação regular perante o Fundo de Garantia do Tempo de Serviço - FGTS.

O presente Certificado não servirá de prova contra cobrança de quaisquer débitos referentes a contribuições e/ou encargos devidos, decorrentes das obrigações com o FGTS.

Validade: 27/08/2025 a 25/09/2025

Certificação Número: 2025082704332530992763

Informação obtida em 03/09/2025 15:19:37

A utilização deste Certificado para os fins previstos em Lei esta condicionada a verificação de autenticidade no site da Caixa:
www.caixa.gov.br

